

ACTA N.02

INTEGRACIÓN DE PATRONATO DEL SISTEMA PARA EL DESARROLLO INTEGRAL DE LA FAMILIA DEL MUNICIPIO DE TEPATITLÁN JAL. (SMDIF) 2024-2027

16 DE DICIEMBRE 2024

En la Ciudad de Tepatitlán Jalisco en las instalaciones propias ubicadas en la calle Morelos #340 de la cabecera Municipal del Organismo Público Descentralizado denominado **Sistema para el Desarrollo Integral de la Familia del Municipio de Tepatitlán de Morelos, Jalisco**, siendo las 09:45 horas del día 16 (dieciséis) de diciembre 2024 (Dos mil veinticuatro), se celebró la segunda sesión ordinaria del Comité de Patronato.

LISTA DE ASISTENCIA

El Presidente Municipal el C. MIGUEL ÁNGEL ESQUIVAS ESQUIVAS, solicito a la C. PRISCILA FRANCO FRANCO, en su carácter de Presidenta del Comité, pasara lista de asistencia de los Integrantes del Comité de Patronato del Sistema para el Desarrollo Integral de la Familia del Municipio de Tepatitlán de Morelos, Jalisco. Habiéndose procedido a ello, dio fe de la presencia de los siguientes ciudadanos:

- **C. MIGUEL ÁNGEL ESQUIVAS ESQUIVAS**
PRESIDENTE MUNICIPAL DE TEPATITLÁN DE MORELOS, JALISCO.
- **C. PRISCILA FRANCO FRANCO**
PRESIDENTA DE PATRONATO SISTEMA DIF TEPATITLÁN DE MORELOS, JALISCO.
- **C. MARÍA LUZ ELENA FLORES RENTERÍA**
DIRECTORA DEL SISTEMA DIF DEL MUNICIPIO DE TEPATITLÁN JALISCO Y SECRETARIO EJECUTIVO DEL COMITÉ DE PATRONATO.
- **C. PATRICIA VILLALOBOS NAVARRO**
REGIDORA ASISTENCIA SOCIAL
- **C. HOMERO TREVIÑO CUEVAS**
COORDINADOR DEL CENTRO DE SALUD DE SAUCES
- **C. JAIRO LOMELÍ PULIDO**
JEFE DE DESARROLLO RURAL
- **C. GUILLERMINA GONZÁLEZ GONZÁLEZ**
PRESIDENTA DE LA ASOCIACIÓN
- **C. ATANACIO RAMÍREZ TORRES**
ENCARGADO DE HACIENDA MUNICIPAL.
- EN REPRESENTACIÓN DEL **C. FROILÁN CHÁVEZ**, PRESIDENTE DEL CLUB ROTARIOS ZAPOPAN PUERTA DE HIERRO ASISTIÓ LA **C. MARÍA GRISELDA ALCALÁ GONZÁLEZ**.
- **C. MACBETH ERNESTO ZARATUSTRA GÓMEZ ARIAS**, JEFE DE SERVICIOS MÉDICOS MUNICIPALES.
- **C. JOSÉ DE JESÚS LANDEROS CORTES**
CONTRALOR MUNICIPAL / INVITADO

En razón de lo anterior, la presidenta del Comité de Patronato declaró la existencia de quórum legal, ya que están presentes 10 (Diez) de los integrantes que conformaran el comité, declara abierta la Segunda Sesión ordinaria del comité de Patronato Público Descentralizado SISTEMA PARA EL DESARROLLO INTEGRAL DE LA FAMILIA DEL MUNICIPIO DE TEPATITLÁN DE MORELOS JALISCO y validos los acuerdos que en ella se tomaren, proponiendo el siguiente:

Orden del día:

- I.- BIENVENIDA.
- II.- REGISTRO DE ASISTENCIA Y VERIFICACIÓN DE QUORUM.
- III.- PROPUESTA DE ORDEN DEL DÍA Y EN SU CASO APROBACIÓN.
- IV.- TOMA DE PROTESTA A NUEVO INTEGRANTE.
- V.- PRESUPUESTO.
- VI.- PUNTOS VARIOS.
- VII.- CLAUSURA.

I.- En el desahogo primer punto del orden del día-----

En uso de la palabra por parte del C. MIGUEL ÁNGEL ESQUIVAS ESQUIVAS, Presidente Municipal de la Ciudad de Tepatitlán, se da la bienvenida a los integrantes que conformaran el honorable comité de patronato del Sistema para el Desarrollo Integral de la Familia del Municipio de Tepatitlán de Morelos Jalisco, convocados en tiempo y forma mediante oficio.

II.- En el desahogo del segundo punto del orden del día-----

Fue nombrada la lista de asistencia por la Presidenta del Comité de Patronato, declaró la existencia de quórum legal y abierta la 2 (segunda) Sesión de Ordinaria del Comité de Patronato Público Descentralizado SISTEMA PARA EL DESARROLLO INTEGRAL DE LA FAMILIA DEL MUNICIPIO DE TEPATITLÁN DE MORELOS JALISCO.

III.- En el desahogo del tercer punto del orden del día-----

Se somete el orden del día a consideración de los integrantes del comité de Patronato, es aprobado por unanimidad de los votos de los presentes.

IV.- En el desahogo del cuarto punto del orden del día-----

Con el objeto de constituir el patronato del sistema DIF Municipal periodo 2024-2027 de Tepatitlán de Morelos, Jalisco, con fundamento al decreto del congreso del estado número 12821 de fecha del 22 de noviembre de 1987. Publicado en Diario oficial del estado de Jalisco, que autoriza la creación del Sistema para el Desarrollo Integral de la Familia de Municipio de Tepatitlán de Morelos, Jalisco, como Organismo Público Descentralizado, cuyos objetivos están específicamente marcados en dicho decreto.

El C. Miguel Ángel Esquivas Esquivas nombra en este momento a la ciudadana MARIA LUZ ELENA FLORES RENTERÍA como Directora General y Secretaria Ejecutiva del Comité de Patronato del Sistema para el Desarrollo Integral de la Familia de la Administración 2024-2027 del Municipio de Morelos Jalisco, tomando la protesta correspondiente al cargo.

V,- En el desahogo del quinto punto del orden del día-----

La Presidenta del Patronato cede el uso de la voz al C. Luis Ángel Jiménez Jiménez, Administrador del Sistema DIF Tepatlán, solicitando la autorización del Presupuesto del año 2025 (Dos mil veinticinco) del Sistema para el Desarrollo Integral de la Familia del Municipio de Tepatlán de Morelos, Jalisco.

Fue aprobado por unanimidad de los presentes.

Anexo .1

VI.- En el sexto punto del orden del día-----

Se le pregunto a los integrantes del comité de patronato si existe algun asunto a discutir, manifestandose los presentes que no.

VII.- En el octavo punto del orden del día-----

No habiendo más asuntos que tratar y habiéndose desahogado todos los puntos correspondientes a la orden del día, siendo las 11:20 (Once horas con veinte minutos) día 16 (dieciséis) del mes de diciembre del año 2024 (dos mil veinticuatro) la C. PRISCILA FRANCO FRANCO, PRESIDENTA DE PATRONATO da por concluida la presente sesión, levantándose el acta correspondiente para constancia, firmando de común acuerdo los que ella intervinieron.



C. MIGUEL ÁNGEL ESQUIVAS ESQUIVAS
PRESIDENTE MUNICIPAL DE TEPATILÁN DE MORELOS, JALISCO.

VOCALES:



C. PRISCILA FRANCO FRANCO
PRESIDENTA DEL PATRONATO DEL SISTEMA
DIF TEPATILÁN

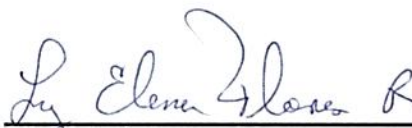

C. MARÍA LUZ ELENA FLORES RENTERÍA
SECRETARIO EJECUTIVO DE PATRONATO

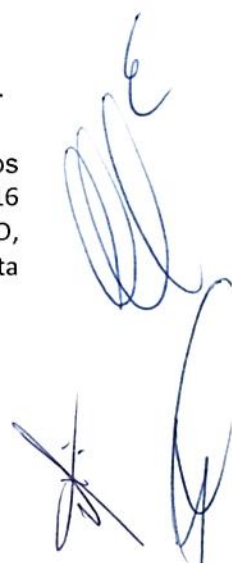



C. PATRICIA VILLALOBOS NAVARRO
REGIDORA ASISTENCIA SOCIAL



C. HOMERO TREVIÑO CUEVAS
COORDINADOR DE CENTRO DE SALUD DE SAUCES.



C. JAIRO LOMELÍ PULIDO
JEFE DE DESARROLLO RURAL

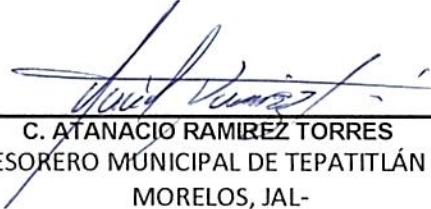

C. ATANACIO RAMÍREZ TORRES
TESORERO MUNICIPAL DE TEPATILÁN DE MORELOS, JAL-



C. GUILLERMINA GONZÁLEZ GONZÁLEZ..
PRESIDENTA DE LA ASOCIACIÓN CIVIL,
GRUPO AMOR Y LIBERTAD A.C.

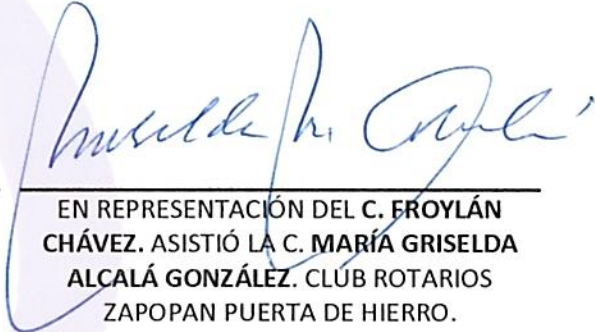

EN REPRESENTACIÓN DEL C. FROYLÁN CHÁVEZ. ASISTIÓ LA C. MARÍA GRISELDA ALCALÁ GONZÁLEZ. CLUB ROTARIOS ZAPOPAN PUERTA DE HIERRO.



C. MACBETH ERNESTO ZARATUSTRA
GÓMEZ.
JEFE DE SERVICIOS MÉDICOS MUNICIPALES

C. JOSÉ DE JESÚS LANDEROS CORTÉS
CONTRALOR MUNICIPAL / INVITADO







Ly Elena Flores R

Frisola

**SEGUNDA SESIÓN ORDINARIA DE PATRONATO DEL SISTEMA PARA
EL DESARROLLO INTEGRAL DE LA FAMILIA DEL MUNICIPIO DE
TEPATITLÁN DE MORELOS, JALISCO.**

LISTA DE ASISTENCIA

16 DE DICIEMBRE DEL 2024

C. MIGUEL ÁNGEL ESQUIVAS ESQUIVAS PRESIDENTE MUNICIPAL DE TEPATITLÁN DE MORELOS, JAL.	<input checked="" type="checkbox"/>	<input type="checkbox"/>	
C. PRISCILA FRANCO FRANCO PRESIDENTA DEL SISTEMA PARA EL DESARROLLO INTEGRAL DE LA FAMILIA DEL MUNICIPIO DE TEPATITLÁN DE MORELOS, JALISCO.	<input checked="" type="checkbox"/>	<input type="checkbox"/>	Priscila
C. MARIA LUZ ELENA FLORES RENTERIA DIRECTORA GENERAL DEL SISTEMA DIF TEPATITLÁN	<input checked="" type="checkbox"/>	<input type="checkbox"/>	Ly Elena Flores R
C. PATRICIA VILLALOBOS NAVARRO REGIDORA ASISTENCIA SOCIAL	<input checked="" type="checkbox"/>	<input type="checkbox"/>	
C. HOMERO TREVIÑO CUEVAS COORDINADOR DEL CENTRO DE SALUD DE LOS SAUCES	<input checked="" type="checkbox"/>	<input type="checkbox"/>	
C. JAIRO LOMELÍ PULIDO JEFE DE DESARROLLO RURAL	<input checked="" type="checkbox"/>	<input type="checkbox"/>	
C. ATANACIO RAMÍREZ TORRES TESORERO MUNICIPAL	<input checked="" type="checkbox"/>	<input type="checkbox"/>	

MORELOS #340, COL. CENTRO, TEPATITLÁN DE MORELOS, JALISCO
TEL: 378 78 2 03 99 – 378 78 2 09 99 – 378 78 1 43 99





Priscila

C. GUILLERMINA GONZÁLEZ GONZÁLEZ
PRESIDENTA DE LA ASOCIACIÓN CIVIL
GRUPO AMOR Y LIBERTAD A.C.

✓		
---	--	--

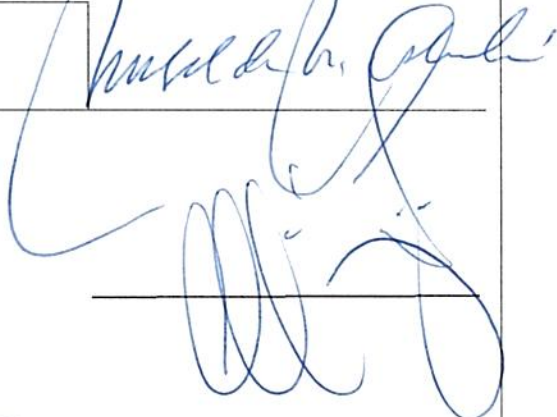
EN REPRESENTACIÓN DEL C. FROYLÁN
CHÁVEZ, ASISTIÓ LA C. MARÍA GRISELDA
ALCALÁ GONZÁLEZ
CLUB ROTARIOS ZAPOPAN PUERTA DE
HIERRO

✓		
---	--	--

C. MACBETH ERNESTO ZARATUSTRA GÓMEZ
ARIAS
JEFE DE SERVICIOS MÉDICOS MUNICIPALES

INVITADOS:

C. JOSE DE JESUS LANDEROS CORTES
CONTRALOR MUNICIPAL

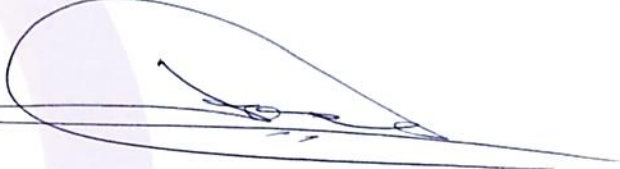
		
--	--	---

C.





PATRONATO SMDIF

PRESIDENCIA

DIRECCIÓN

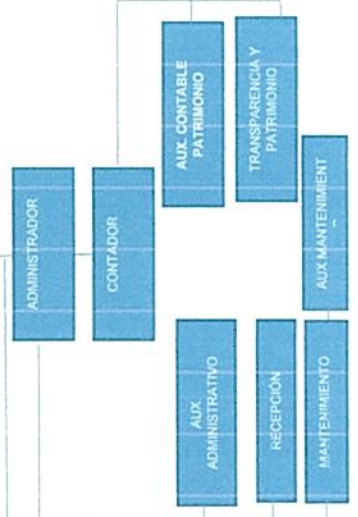

Handwritten signatures and notes:
 - Top left: A large signature and the name 'Frisola' written vertically.
 - Middle left: A signature and the name 'Rafaela' written vertically.
 - Middle right: A signature and the name 'Rafaela' written vertically.
 - Bottom right: A signature and the name 'Rafaela' written vertically.

DELEGACIÓN DE PROCURADURÍA DE PNNA (COORDINADOR)

DPTO. ALIMENTARIA

COORDINADOR JUSTICIA ALTERNATIVA

COORDINADOR CASM

COORDINADOR ASISTENCIA SOCIAL

COORDINADOR CADI

COORDINADOR CAC

COORDINADOR URR

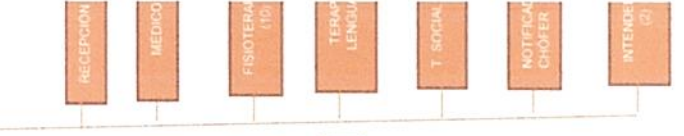
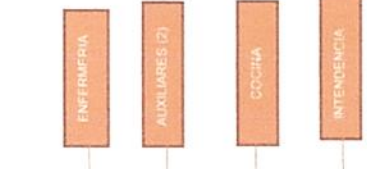
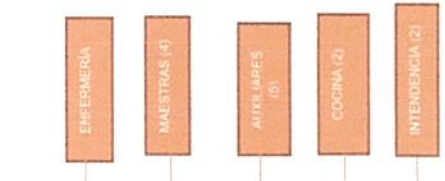
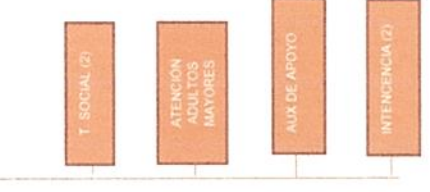
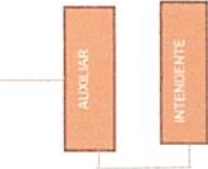
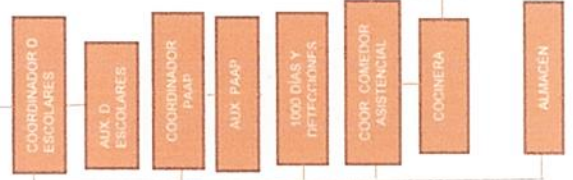
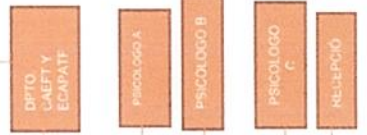
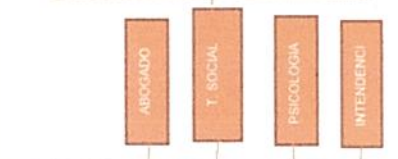

Handwritten signature.

Handwritten signature.

Arizola

[Handwritten signature]

[Handwritten signature]

[Handwritten signature]

[Handwritten signature]

CAOI	113	1	5	8,656	\$	103,872	\$	1,423	\$	14,229	\$	38,638	\$	51,363	\$	5164,719
CAOI	113	1	5	8,486	\$	101,835	\$	1,395	\$	13,950	\$	21,554	\$	51,363	\$	5145,190
CAOI	113	1	5	10,155	\$	121,866	\$	1,669	\$	16,694	\$	39,763	\$	52,427	\$	5186,333
CAOI	113	1	5	10,155	\$	121,866	\$	1,669	\$	16,694	\$	39,763	\$	52,427	\$	5186,333
CAOI	113	1	5	10,155	\$	121,866	\$	1,669	\$	16,694	\$	39,763	\$	52,427	\$	5186,333
CAOI	113	1	5	8,656	\$	103,872	\$	1,423	\$	14,229	\$	38,638	\$	51,363	\$	5164,719
CAOI	113	1	5	8,656	\$	103,872	\$	1,423	\$	14,229	\$	38,638	\$	51,363	\$	5164,719
CAOI	113	1	5	15,094	\$	181,132	\$	2,481	\$	24,813	\$	42,573	\$	52,083	\$	5282,139
URR	113	1	5	8,486	\$	101,835	\$	1,395	\$	13,950	\$	21,554	\$	51,363	\$	5145,190
URR	113	1	5	15,418	\$	185,020	\$	2,535	\$	25,345	\$	42,757	\$	52,111	\$	5265,119
URR	113	1	5	10,155	\$	121,866	\$	1,669	\$	16,694	\$	39,763	\$	52,427	\$	5186,184
URR	113	1	5	8,486	\$	101,835	\$	1,395	\$	13,950	\$	21,554	\$	51,363	\$	5145,190
URR	113	1	5	8,727	\$	104,750	\$	1,435	\$	14,347	\$	38,638	\$	51,363	\$	5165,748
URR	113	1	5	8,727	\$	104,750	\$	1,435	\$	14,347	\$	38,638	\$	51,363	\$	5165,748
URR	113	1	5	8,727	\$	104,750	\$	1,435	\$	14,347	\$	38,638	\$	51,363	\$	5165,748
URR	113	1	5	8,727	\$	104,750	\$	1,435	\$	14,347	\$	38,638	\$	51,363	\$	5165,748
URR	113	1	5	8,727	\$	104,750	\$	1,435	\$	14,347	\$	38,638	\$	51,363	\$	5165,748
URR	113	1	5	10,155	\$	121,866	\$	1,669	\$	16,694	\$	39,763	\$	52,427	\$	5186,333
URR	113	1	5	4,870	\$	58,439	\$	801	\$	8,005	\$	36,755	\$	51,363	\$	5102,900
URR	113	1	5	5,208	\$	62,496	\$	856	\$	8,561	\$	36,755	\$	51,363	\$	5102,900
URR	113	1	5	4,510	\$	54,125	\$	741	\$	7,414	\$	36,551	\$	51,363	\$	5102,900
URR	113	1	5	4,870	\$	58,439	\$	801	\$	8,005	\$	36,755	\$	51,363	\$	5102,900
URR	113	1	5	4,870	\$	58,439	\$	801	\$	8,005	\$	36,755	\$	51,363	\$	5102,900
URR	113	1	5	8,991	\$	107,895	\$	1,478	\$	14,720	\$	39,100	\$	52,427	\$	5168,896
URR	113	1	5	8,991	\$	107,895	\$	1,478	\$	14,720	\$	39,100	\$	52,427	\$	5168,896
URR	113	1	5	10,461	\$	125,526	\$	1,720	\$	17,195	\$	38,601	\$	52,427	\$	5168,896
URR	113	1	5	10,461	\$	125,526	\$	1,720	\$	17,195	\$	38,601	\$	52,427	\$	5168,896
URR	113	1	5	8,656	\$	103,872	\$	1,423	\$	14,229	\$	38,638	\$	51,363	\$	5164,719
URR	113	1	5	4,707	\$	556,484	\$	5,774	\$	57,738	\$	36,662	\$	52,824	\$	5105,845
URR	113	1	5	8,486	\$	101,835	\$	1,395	\$	13,950	\$	21,554	\$	51,363	\$	5145,190
URR	113	1	5	9,152	\$	109,823	\$	1,504	\$	15,044	\$	39,192	\$	51,588	\$	5172,643
URR	113	1	5	8,656	\$	103,872	\$	1,423	\$	14,229	\$	38,638	\$	51,363	\$	5164,719
URR	113	1	5	8,656	\$	103,872	\$	1,423	\$	14,229	\$	38,638	\$	51,363	\$	5164,719
URR	113	1	5	8,571	\$	102,853	\$	1,409	\$	14,090	\$	38,729	\$	51,363	\$	5163,587
URR	113	1	5	8,571	\$	102,853	\$	1,409	\$	14,090	\$	38,729	\$	51,363	\$	5163,587
URR	113	1	5	8,656	\$	103,872	\$	1,423	\$	14,229	\$	38,638	\$	51,363	\$	5164,719
URR	113	1	5	8,656	\$	103,872	\$	1,423	\$	14,229	\$	38,638	\$	51,363	\$	5164,719
URR	113	1	5	8,486	\$	101,835	\$	1,395	\$	13,950	\$	21,554	\$	51,363	\$	5145,190
URR	113	1	5	8,571	\$	102,853	\$	1,409	\$	14,090	\$	38,729	\$	51,363	\$	5163,587
URR	113	1	5	8,486	\$	101,835	\$	1,395	\$	13,950	\$	21,554	\$	51,363	\$	5145,190
URR	113	1	5	8,486	\$	101,835	\$	1,395	\$	13,950	\$	21,554	\$	51,363	\$	5145,190
URR	113	1	5	8,656	\$	103,872	\$	1,423	\$	14,229	\$	38,638	\$	51,363	\$	5164,719
URR	113	1	5	8,656	\$	103,872	\$	1,423	\$	14,229	\$	38,638	\$	51,363	\$	5164,719
URR	113	1	5	8,656	\$	103,872	\$	1,423	\$	14,229	\$	38,638	\$	51,363	\$	5164,719
URR	113	1	5	8,656	\$	103,872	\$	1,423	\$	14,229	\$	38,638	\$	51,363	\$	5164,719
TOTALES	109			1,004,770	\$	13,150,413	\$	179,757	\$	1,796,265	\$	4,101,842	\$	5,111,946	\$	19,887,144

2025 PLAZAS NUEVAS 2025

1000-000-0	MANEJO DE PERSONAL	\$	13,150,413
	SUELDO BASE AL PERSONAL PERMANENTE	\$	1,976,022
	PRIMAS DE VACACIONES, DOMINICAL Y GRATIFICACION ANUAL	\$	4,101,842
	OTRAS PRESTACIONES ECONOMICAS (APOYO DE DESPENSA, TRANSPORTE)	\$	339,612
	APORTACIONES AL FONDO DE VIVIENDA	\$	2,076,984
	APORTACIONES AL SISTEMA RETIRO (PENSIONES)	\$	300,000
	INCREMENTACIONES	\$	658,867
	FONDO DE ANTIRO	\$	111,946
	COMPENSACIONES (UTILIDADES ESCOLARES Y GASTOS DE FIN DE AÑO)	\$	482,482
	PENSIONADOS	\$	23,199,168

[Handwritten signature]

[Handwritten signature]



SISTEMA DIF TEPATITLAN

Programa presupuestario correspondiente al periodo: 7. 01- ENE-2025 AL 31-DIC-2025

CEDULAS PRESUPUESTALES

DEPENDENCIA: 010102 DIRECCION ADMINISTRATIVA
PROYECTO: 1 OPERACIÓN EFICIENTE
VIGENCIA DEL PROGRAMA: Del 02/01/2025 Al 31/12/2025

CLASIFICACION FUNCIONAL Y PROGRAMATICA

CLASIFICACIÓN FUNCIONAL: 20701 OTROS ASUNTOS SOCIALES
CLASIFICACIÓN PROGRAMÁTICA: M APOYO AL PROCESO PRESUPUESTARIO Y PARA MEJORAR LA EFICIENCIA INSTITUCIONAL

VINCULACION A LOS PLANES DE DESARROLLO

PLAN MUNICIPAL:

5.2.1 MUNICIPIO TRANSPARENTE

PLAN ESTATAL:

25.3 IMPULSAR UN GOBIERNO ABIERTO, PROMOTOR DE LA TRANSPARENCIA, LA RENDICIÓN DE CUENTAS, LA PARTICIPACIÓN CIUDADANA Y DEL USO DE LAS TECNOLOGÍAS DE INFORMACIÓN Y COMUNICACIÓN

PLAN NACIONAL:

3.2 MANTENER FINANZAS SANAS

OBJETIVOS DE LA ONU:

8.1 PROMOVER EL CRECIMIENTO ECONOMICO SOSTENIDO, INCLUSIVO Y SOSTENIBLE. EL EMPLEO PLENO Y PRODUCTIVO Y EL TRABAJO DECENTE APRA TODOS

PROGRAMACION PRESUPUESTAL

REQUERIMIENTOS DEL PROGRAMA:

PARTIDA	DESCRIPCION	TIPO GASTO	FF	RECURSO	IMPORTE
211	MATERIALES, UTILES Y EQUIPOS MENORES DE OFICINA	GASTO CORRIENTE	10424	RECURSOS PROPIOS	\$130,000.00
215	MATERIAL IMPRESO E INFORMACIÓN DIGITAL	GASTO CORRIENTE	10424	RECURSOS PROPIOS	\$120,000.00
216	MATERIAL DE LIMPIEZA	GASTO CORRIENTE	10424	RECURSOS PROPIOS	\$120,000.00
223	UTENSILIOS PARA EL SERVICIO DE ALIMENTACIÓN	GASTO CORRIENTE	10424	RECURSOS PROPIOS	\$40,000.00
253	MEDICINAS Y PRODUCTOS FARMACÉUTICOS	GASTO CORRIENTE	10424	RECURSOS PROPIOS	\$25,000.00
261	COMBUSTIBLES, LUBRICANTES Y ADITIVOS	GASTO CORRIENTE	10424	RECURSOS PROPIOS	\$300,000.00
271	VESTUARIO Y UNIFORMES	GASTO CORRIENTE	10424	RECURSOS PROPIOS	\$50,000.00
311	ENERGÍA ELÉCTRICA	GASTO CORRIENTE	10424	RECURSOS PROPIOS	\$180,000.00
312	GAS	GASTO CORRIENTE	10424	RECURSOS PROPIOS	\$60,000.00
313	AGUA	GASTO CORRIENTE	10424	RECURSOS PROPIOS	\$14,000.00
314	TELEFONIA TRADICIONAL	GASTO CORRIENTE	10424	RECURSOS PROPIOS	\$70,000.00
317	SERVICIOS DE ACCESO DE INTERNET, REDES Y PROCEDIMIENTO DE INFORMACIÓN	GASTO CORRIENTE	10424	RECURSOS PROPIOS	\$32,500.00
322	ARRENDAMIENTO DE EDIFICIOS	GASTO CORRIENTE	10424	RECURSOS PROPIOS	\$45,000.00
341	SERVICIOS FINANCIEROS Y BANCARIOS	GASTO CORRIENTE	10424	RECURSOS PROPIOS	\$30,000.00
345	SEGURO DE BIENES PATRIMONIALES	GASTO CORRIENTE	10424	RECURSOS PROPIOS	\$150,000.00
351	CONSERVACIÓN Y MANTENIMIENTO MENOR DE INMUEBLES	GASTO CORRIENTE	10424	RECURSOS PROPIOS	\$720,000.00
354		GASTO CORRIENTE	10424	RECURSOS PROPIOS	\$70,000.00

Ly Elena Flores R

[Signature]

[Signature]

[Signature]

Trisala



SISTEMA DIF TEPATILAN

Programa presupuestario correspondiente al periodo: 7. 01- ENE-2025 AL 31-DIC-2025

CEDULAS PRESUPUESTALES

	INSTALACIÓN, REPARACIÓN Y MANTENIMIENTO DE EQUIPO E INSTRUMENTAL MÉDICO Y DE LABORATORIO				
355	REPARACIÓN Y MANTENIMIENTO DE EQUIPO DE TRANSPORTE	GASTO CORRIENTE	10424	RECURSOS PROPIOS	\$400.000.00
359	SERVICIOS DE JARDINERÍA Y FUMIGACIÓN	GASTO CORRIENTE	10424	RECURSOS PROPIOS	\$24.000.00
372	PASAJES TERRESTRES	GASTO CORRIENTE	10424	RECURSOS PROPIOS	\$24.000.00
375	VIATICOS EN EL PAIS	GASTO CORRIENTE	10424	RECURSOS PROPIOS	\$25.000.00
382	GASTOS DE ORDEN SOCIAL Y CULTURAL	GASTO CORRIENTE	10424	RECURSOS PROPIOS	\$500.000.00
392	IMPUESTOS Y DERECHOS	GASTO CORRIENTE	10424	RECURSOS PROPIOS	\$35.000.00
396	OTROS GASTOS POR RESPONSABILIDADES	GASTO CORRIENTE	10424	RECURSOS PROPIOS	\$60.000.00
511	MUEBLES DE OFICINA Y ESTANTERÍA	GASTO DE CAPITAL	10424	RECURSOS PROPIOS	\$150.000.00
515	EQUIPO DE COMPUTO DE TECNOLOGÍAS DE LA INFORMACIÓN	GASTO DE CAPITAL	10424	RECURSOS PROPIOS	\$80.000.00
531	EQUIPO MEDICO Y DE LABORATORIO	GASTO DE CAPITAL	10424	RECURSOS PROPIOS	\$120.000.00
541	AUTOMÓVILES Y CAMIONES	GASTO DE CAPITAL	10424	RECURSOS PROPIOS	\$400.000.00
591	SOFTWARE	GASTO DE CAPITAL	10424	RECURSOS PROPIOS	\$80.000.00
566	EQUIPO DE GENERACIÓN ELÉCTRICA, APARATOS Y ACCESORIOS ELÉCTRICOS	GASTO DE CAPITAL	10424	RECURSOS PROPIOS	\$30.000.00
445	AYUDAS SOCIALES A INSTITUCIONES SIN FINES DE LUCRO	GASTO CORRIENTE	10424	RECURSOS PROPIOS	\$500.000.00
564	SISTEMAS DE AIRE ACONDICIONADO, CALEFACCIÓN Y DE REFRIGERACIÓN INDUSTRIAL Y COMERCIAL	GASTO DE CAPITAL	10424	RECURSOS PROPIOS	\$20.000.00

TOTAL DEL PROYECTO: \$4,604,500.00

Ly Elena Flores R

Trisala



SISTEMA DIF TEPATITLAN

Programa presupuestario correspondiente al periodo: 7. 01- ENE-2025 AL 31-DIC-2025

CEDULAS PRESUPUESTALES

DEPENDENCIA: 010102 DIRECCION ADMINISTRATIVA
PROYECTO: 2 OPERACION EFICIENTE, PAGO DE EMPLEADOS
VIGENCIA DEL PROGRAMA: Del 02/01/2025 Al 31/12/2025

CLASIFICACION FUNCIONAL Y PROGRAMATICA

CLASIFICACION FUNCIONAL: 10805 OTROS
CLASIFICACION PROGRAMATICA: U OTROS SUBSIDIOS

VINCULACION A LOS PLANES DE DESARROLLO

PLAN MUNICIPAL:

5.2.1 MUNICIPIO TRANSPARENTE

PLAN ESTATAL:

7.1 AUMENTAR LA DISPONIBILIDAD DE CAPITAL HUMANO MEJOR CALIFICADO ADECUADO A LA DEMANDA DEL MERCADO LABORAL

PLAN NACIONAL:

3.2 MANTENER FINANZAS SANAS

OBJETIVOS DE LA ONU:

10.1 REDUCIR LA DESIGUALDAD EN Y ENTRE LOS PAISES

PROGRAMACION PRESUPUESTAL

REQUERIMIENTOS DEL PROGRAMA:

Table with 6 columns: PARTIDA, DESCRIPCION, TIPO GASTO, FF, RECURSO, IMPORTE. It lists various budget items such as salaries, vacation bonuses, and social services with their corresponding amounts.

TOTAL DEL PROYECTO: \$23,199,168.00

Handwritten signatures and stamps at the bottom of the page, including a large signature that appears to read 'Ly Elena Flores R'.



SISTEMA DIF TEPATILÁN

Programa presupuestario correspondiente al periodo: 7. 01- ENE-2025 AL 31-DIC-2025

CEDULAS PRESUPUESTALES

DEPENDENCIA: 010202 PROCURADURIA
PROYECTO: 3 ATENCIÓN A NIÑAS, NIÑOS Y ADOLESCENTES
VIGENCIA DEL PROGRAMA: Del 02/01/2025 Al 31/12/2025

CLASIFICACION FUNCIONAL Y PROGRAMATICA

CLASIFICACIÓN FUNCIONAL: 20608 OTROS GRUPOS VULNERABLES
CLASIFICACIÓN PROGRAMÁTICA: U OTROS SUBSIDIOS

VINCULACION A LOS PLANES DE DESARROLLO

PLAN MUNICIPAL:

3.5.4 PROCURADURÍA DE PROTECCIÓN DE NIÑAS, NIÑOS Y ADOLESCENTES.

PLAN ESTATAL:

23.3 REDUCIR LA VIOLENCIA Y DISCRIMINACIÓN, PARTICULARMENTE AQUELLA EJERCIDA EN CONTRA DE GRUPOS EN SITUACIÓN DE VULNERABILIDAD

PLAN NACIONAL:

1.3 PLENO RESPETO A LOS DERECHOS HUMANOS

OBJETIVOS DE LA ONU:

16.1 PROMOVER SOCIEDADES JUSTAS, PACIFICAS E ICLUSIVAS

PROGRAMACION PRESUPUESTAL

REQUERIMIENTOS DEL PROGRAMA:

Table with 6 columns: PARTIDA, DESCRIPCION, TIPO GASTO, FF, RECURSO, IMPORTE. It lists various budget items such as social aids, furniture, and travel expenses, totaling \$700,000.00.

Handwritten signatures and stamps at the bottom of the page, including a signature that reads 'Ly Elena Gloria R'.



SISTEMA DIF TEPATITLAN

Programa presupuestario correspondiente al periodo: 7. 01- ENE-2025 AL 31-DIC-2025

CEDULAS PRESUPUESTALES

DEPENDENCIA: 010203 UAVIFAM
PROYECTO: 4 DETECCIÓN OPRTUNA DE VIOLENCIA INTRAFAMILIAR
VIGENCIA DEL PROGRAMA: Del 02/01/2025 Al 31/12/2025

CLASIFICACION FUNCIONAL Y PROGRAMATICA

CLASIFICACION FUNCIONAL: 10805 OTROS
CLASIFICACION PROGRAMATICA: E PRESTACION DE LOS SERVICIOS PUBLICOS

VINCULACION A LOS PLANES DE DESARROLLO

PLAN MUNICIPAL:

3.5.2 UNIDAD DE ATENCION A LA VIOLENCIA INTRAFAMILIAR

PLAN ESTATAL:

23.3 REDUCIR LA VIOLENCIA Y DISCRIMINACION, PARTICULARMENTE AQUELLA EJERCIDA EN CONTRA DE GRUPOS EN SITUACION DE VULNERABILIDAD

PLAN NACIONAL:

2.6 SEMBRANDO VIDA

OBJETIVOS DE LA ONU:

3.1 GARANTIZAR UNA VIDA SANA Y PROMOVER EL BIENESTAR PARA TODOS EN TODAS LAS EDADES

PROGRAMACION PRESUPUESTAL

REQUERIMIENTOS DEL PROGRAMA:

Table with 6 columns: PARTIDA, DESCRIPCION, TIPO GASTO, FF, RECURSO, IMPORTE. Rows include items 211 and 375, and a total for the project of \$80,000.00.

Handwritten signatures and stamps at the bottom of the page, including a signature that reads 'Ly Elena Flores R'.



SISTEMA DIF TEPATITLAN

Programa presupuestario correspondiente al periodo: 7. 01- ENE-2025 AL 31-DIC-2025

CEDULAS PRESUPUESTALES

DEPENDENCIA: 010501 ASISTENCIA SOCIAL
PROYECTO: 5 ASISTENCIA SOCIAL A PERSONAS VULNERABLES
VIGENCIA DEL PROGRAMA: Del 02/01/2025 Al 31/12/2025

CLASIFICACION FUNCIONAL Y PROGRAMATICA

CLASIFICACION FUNCIONAL: 20608 OTROS GRUPOS VULNERABLES
CLASIFICACION PROGRAMATICA: U OTROS SUBSIDIOS

VINCULACION A LOS PLANES DE DESARROLLO

PLAN MUNICIPAL: 1.5.0 PREVENCIÓN
PLAN ESTATAL: 2.6 REDUCIR LA POBREZA Y LA DESIGUALDAD
PLAN NACIONAL: 1.2 GARANTIZAR EMPLEO, EDUCACIÓN, SALUD Y BIENESTAR

OBJETIVOS DE LA ONU: 3.1 GARANTIZAR UNA VIDA SANA Y PROMOVER EL BIENESTAR PARA TODOS EN TODAS LAS EDADES

PROGRAMACION PRESUPUESTAL

REQUERIMIENTOS DEL PROGRAMA:

Table with 6 columns: PARTIDA, DESCRIPCION, TIPO GASTO, FF, RECURSO, IMPORTE. It lists budget items for social aid and their total amount of \$610,000.00.

Multiple handwritten signatures in blue ink, including one that reads 'Ly Elena Flores R'.



SISTEMA DIF TEPATITLÁN

Programa presupuestario correspondiente al periodo: 7. 01- ENE-2025 AL 31-DIC-2025

CEDULAS PRESUPUESTALES

DEPENDENCIA: 011001 COMEDORES

PROYECTO: 6 COMEDOR ASISTENCIAL PARA PERSONAS EN SITUACIÓN VULNERABLES Y DISCAPACITA

VIGENCIA DEL PROGRAMA: Del 02/01/2025 Al 31/12/2025

CLASIFICACION FUNCIONAL Y PROGRAMATICA

CLASIFICACIÓN FUNCIONAL: 20608 OTROS GRUPOS VULNERABLES

CLASIFICACIÓN PROGRAMÁTICA: U OTROS SUBSIDIOS

VINCULACION A LOS PLANES DE DESARROLLO

PLAN MUNICIPAL:

3.5.8 COMEDORES ASISTENCIALES.

PLAN ESTATAL:

12.2 INCREMENTAR LA DISPONIBILIDAD Y EL ACCESO A UNA ADECUADA ALIMENTACIÓN DE LA POBLACIÓN EN CONDICIONES DE POBREZA

PLAN NACIONAL:

2.1 PROGRAMA PARA EL BIENESTAR DE LAS PERSONAS ADULTAS MAYORES

OBJETIVOS DE LA ONU:

2.1 PONER FIN AL HAMBRE, LOGRAR LA SEGURIDAD ALIMENTARIA Y LA MEJORA DE LA NUTRICIÓN Y PROMOVER LA AGRICULTURA SOSTENIBLE

PROGRAMACION PRESUPUESTAL

REQUERIMIENTOS DEL PROGRAMA:

PARTIDA	DESCRIPCION	TIPO GASTO	FF	RECURSO	IMPORTE
221	PRODUCTOS ALIMENTICIOS PARA PERSONAS	GASTO CORRIENTE	60124	APORTACION ESTATAL	\$500.000.00
221	PRODUCTOS ALIMENTICIOS PARA PERSONAS	GASTO CORRIENTE	10424	RECURSOS PROPIOS	\$300.000.00
TOTAL DEL PROYECTO:					\$800.000.00



SISTEMA DIF TEPATITLAN

Programa presupuestario correspondiente al periodo: 7. 01- ENE-2025 AL 31-DIC-2025

CEDULAS PRESUPUESTALES

DEPENDENCIA: 010601 CADI
PROYECTO: 7 GUARDERIA
VIGENCIA DEL PROGRAMA: Del 02/01/2025 Al 31/12/2025

CLASIFICACION FUNCIONAL Y PROGRAMATICA

CLASIFICACION FUNCIONAL: 10805 OTROS
CLASIFICACION PROGRAMATICA: U OTROS SUBSIDIOS

VINCULACION A LOS PLANES DE DESARROLLO

PLAN MUNICIPAL: 3.5.5 CENTRO DE ASISTENCIA AL DESARROLLO INFANTIL
PLAN ESTATAL: 8.7 MEJORAR E INCREMENTAR LA INFRAESTRUCTURA PRODUCTIVA
PLAN NACIONAL: 1.2 GARANTIZAR EMPLEO, EDUCACION, SALUD Y BIENESTAR
OBJETIVOS DE LA ONU: 4.1 GARANTIZAR UNA EDUCACION INCLUSIVA, EQUITATIVA Y DE CALIDAD Y PROMOVER OPORTUNIDADES DE APRENDIZAJE DURANTE TODA LA VIDA PARA TODOS

PROGRAMACION PRESUPUESTAL

REQUERIMIENTOS DEL PROGRAMA:

Table with 6 columns: PARTIDA, DESCRIPCION, TIPO GASTO, FF, RECURSO, IMPORTE. It lists budget items like 'PRODUCTOS ALIMENTICIOS PARA PERSONAS' and 'MATERIALES Y UTILES DE ENSEÑANZA' with their respective costs and funding sources.

Handwritten signatures and stamps in blue ink, including a large signature that appears to read 'Ly Elena Flores R' and another that says 'Fiscalia'.



SISTEMA DIF TEPATITLÁN

Programa presupuestario correspondiente al periodo: 7. 01- ENE-2025 AL 31-DIC-2025

CEDULAS PRESUPUESTALES

DEPENDENCIA: 010401 CASIM

PROYECTO: 8 CASIM UN LUGAR PARA LAS PERSONAS EN SITUACIÓN DE CALLE

VIGENCIA DEL PROGRAMA: Del 02/01/2025 Al 31/12/2025

CLASIFICACION FUNCIONAL Y PROGRAMATICA

CLASIFICACIÓN FUNCIONAL: 10805 OTROS

CLASIFICACIÓN PROGRAMÁTICA: U OTROS SUBSIDIOS

VINCULACION A LOS PLANES DE DESARROLLO

PLAN MUNICIPAL:

3.5.3 CASA DE ASISTENCIA SOCIAL MUNICIPAL

PLAN ESTATAL:

2.6 REDUCIR LA POBREZA Y LA DESIGUALDAD

PLAN NACIONAL:

1.3 PLENO RESPETO A LOS DERECHOS HUMANOS

OBJETIVOS DE LA ONU:

1.1 PONER FIN A LA POBREZA EN TODAS SUS FORMAS EN TODO EL MUNDO

PROGRAMACION PRESUPUESTAL

REQUERIMIENTOS DEL PROGRAMA:

PARTIDA	DESCRIPCION	TIPO GASTO	FF	RECURSO	IMPORTE
221	PRODUCTOS ALIMENTICIOS PARA PERSONAS	GASTO CORRIENTE	60124	APORTACION ESTATAL	\$20.000.00
221	PRODUCTOS ALIMENTICIOS PARA PERSONAS	GASTO CORRIENTE	10424	RECURSOS PROPIOS	\$30.000.00
216	MATERIAL DE LIMPIEZA	GASTO CORRIENTE	60124	APORTACION ESTATAL	\$25.000.00
211	MATERIALES. ÚTILES Y EQUIPOS MENORES DE OFICINA	GASTO CORRIENTE	60124	APORTACION ESTATAL	\$5.000.00
359	SERVICIOS DE JARDINERÍA Y FUMIGACIÓN	GASTO CORRIENTE	60124	APORTACION ESTATAL	\$5.000.00
351	CONSERVACIÓN Y MANTENIMIENTO MENOR DE INMUEBLES	GASTO CORRIENTE	60124	APORTACION ESTATAL	\$45.000.00
TOTAL DEL PROYECTO:					\$130,000.00

Trisala

Ly Elena Flores R

Fiscalia

SISTEMA DIF TEPATITLAN
PRESUPUESTO DE EGRESOS DEL EJERCICIO FISCAL: 7. 01- ENE-2025 AL 31-DIC-2025
PRESUPUESTO BASE MENSUAL



CLAVE	DESCRIPCION	ENERO	FEBRERO	MARZO	ABRIL	MAYO	JUNIO	JULIO	AGOSTO	SEPTIEMBRE	OCTUBRE	NOVIEMBRE	DICIEMBRE
100	SERVICIOS PERSONALES	\$1,102,350.00	\$1,102,350.00	\$1,102,350.00	\$1,102,350.00	\$1,102,350.00	\$1,102,350.00	\$1,102,350.00	\$1,102,350.00	\$1,102,350.00	\$1,102,350.00	\$1,102,350.00	\$1,102,350.00
1100	REMUNERACIONES AL PERSONAL DE CARACTER PERMANENTE	\$1,102,350.00	\$1,102,350.00	\$1,102,350.00	\$1,102,350.00	\$1,102,350.00	\$1,102,350.00	\$1,102,350.00	\$1,102,350.00	\$1,102,350.00	\$1,102,350.00	\$1,102,350.00	\$1,102,350.00
1113	SUCCIOS BASE AL PERSONAL PERMANENTE	\$1,102,350.00	\$1,102,350.00	\$1,102,350.00	\$1,102,350.00	\$1,102,350.00	\$1,102,350.00	\$1,102,350.00	\$1,102,350.00	\$1,102,350.00	\$1,102,350.00	\$1,102,350.00	\$1,102,350.00
1300	REMUNERACIONES ADICIONALES Y ESPECIALES	\$14,905.00	\$14,905.00	\$14,905.00	\$14,905.00	\$14,905.00	\$14,905.00	\$14,905.00	\$14,905.00	\$14,905.00	\$14,905.00	\$14,905.00	\$14,905.00
132	PRIMAS DE VACACIONES DOMICILIAL Y GRATIFICACION DE FIN DE AÑO	\$14,905.00	\$14,905.00	\$14,905.00	\$14,905.00	\$14,905.00	\$14,905.00	\$14,905.00	\$14,905.00	\$14,905.00	\$14,905.00	\$14,905.00	\$14,905.00
1400	SEGURIDAD SOCIAL	\$201,383.00	\$201,383.00	\$201,383.00	\$201,383.00	\$201,383.00	\$201,383.00	\$201,383.00	\$201,383.00	\$201,383.00	\$201,383.00	\$201,383.00	\$201,383.00
142	APORTACIONES A FONDOS DE VIVIENDA	\$28,301.00	\$28,301.00	\$28,301.00	\$28,301.00	\$28,301.00	\$28,301.00	\$28,301.00	\$28,301.00	\$28,301.00	\$28,301.00	\$28,301.00	\$28,301.00
143	APORTACIONES AL SISTEMA PARA EL RETIRO	\$173,082.00	\$173,082.00	\$173,082.00	\$173,082.00	\$173,082.00	\$173,082.00	\$173,082.00	\$173,082.00	\$173,082.00	\$173,082.00	\$173,082.00	\$173,082.00
1500	OTRAS PRESTACIONES SOCIALES Y ECONOMICAS	\$416,066.00	\$416,066.00	\$416,066.00	\$416,066.00	\$416,066.00	\$416,066.00	\$416,066.00	\$416,066.00	\$416,066.00	\$416,066.00	\$416,066.00	\$416,066.00
151	GUARDIAS PARA EL FONDO DE AHORRO Y FONDO DE TRABAJO	\$54,262.00	\$54,262.00	\$54,262.00	\$54,262.00	\$54,262.00	\$54,262.00	\$54,262.00	\$54,262.00	\$54,262.00	\$54,262.00	\$54,262.00	\$54,262.00
152	INDICIALIZACIONES	\$25,000.00	\$25,000.00	\$25,000.00	\$25,000.00	\$25,000.00	\$25,000.00	\$25,000.00	\$25,000.00	\$25,000.00	\$25,000.00	\$25,000.00	\$25,000.00
159	OTRAS PRESTACIONES SOCIALES Y ECONOMICAS	\$336,804.00	\$336,804.00	\$336,804.00	\$336,804.00	\$336,804.00	\$336,804.00	\$336,804.00	\$336,804.00	\$336,804.00	\$336,804.00	\$336,804.00	\$336,804.00
2000	MATERIALES Y SUMINISTROS	\$160,000.00	\$160,000.00	\$160,000.00	\$160,000.00	\$160,000.00	\$160,000.00	\$160,000.00	\$160,000.00	\$160,000.00	\$160,000.00	\$160,000.00	\$160,000.00
2100	MATERIALES DE ADMINISTRACION, EMISION DE DOCUMENTOS Y ARTICULOS OFICIALES	\$31,000.00	\$31,000.00	\$31,000.00	\$31,000.00	\$31,000.00	\$31,000.00	\$31,000.00	\$31,000.00	\$31,000.00	\$31,000.00	\$31,000.00	\$31,000.00
211	MATERIALES UTILES Y EQUIPOS MENORES DE OFICINA	\$11,000.00	\$11,000.00	\$11,000.00	\$11,000.00	\$11,000.00	\$11,000.00	\$11,000.00	\$11,000.00	\$11,000.00	\$11,000.00	\$11,000.00	\$11,000.00
215	MATERIAL IMPRESO E INFORMACION DIGITAL	\$10,000.00	\$10,000.00	\$10,000.00	\$10,000.00	\$10,000.00	\$10,000.00	\$10,000.00	\$10,000.00	\$10,000.00	\$10,000.00	\$10,000.00	\$10,000.00
216	MATERIAL DE LIMPIEZA	\$10,000.00	\$10,000.00	\$10,000.00	\$10,000.00	\$10,000.00	\$10,000.00	\$10,000.00	\$10,000.00	\$10,000.00	\$10,000.00	\$10,000.00	\$10,000.00
217	MATERIALES Y UTILES DE ENSEANZA	\$0.00	\$0.00	\$0.00	\$0.00	\$0.00	\$0.00	\$0.00	\$0.00	\$0.00	\$0.00	\$0.00	\$0.00
2200	ALIMENTOS Y UTENSILIOS	\$96,700.00	\$96,700.00	\$96,700.00	\$96,700.00	\$96,700.00	\$96,700.00	\$96,700.00	\$96,700.00	\$96,700.00	\$96,700.00	\$96,700.00	\$96,700.00
221	PRODUCTOS ALIMENTICIOS PARA PERSONAS	\$82,700.00	\$82,700.00	\$82,700.00	\$82,700.00	\$82,700.00	\$82,700.00	\$82,700.00	\$82,700.00	\$82,700.00	\$82,700.00	\$82,700.00	\$82,700.00
223	UTENSILIOS PARA EL SERVICIO DE ALIMENTACION	\$4,000.00	\$4,000.00	\$4,000.00	\$4,000.00	\$4,000.00	\$4,000.00	\$4,000.00	\$4,000.00	\$4,000.00	\$4,000.00	\$4,000.00	\$4,000.00
2500	PRODUCTOS QUIMICOS FARMACEUTICOS Y DE LABORATORIO	\$2,500.00	\$2,500.00	\$2,500.00	\$2,500.00	\$2,500.00	\$2,500.00	\$2,500.00	\$2,500.00	\$2,500.00	\$2,500.00	\$2,500.00	\$2,500.00
252	MEDICINAS Y PRODUCTOS FARMACEUTICOS	\$2,500.00	\$2,500.00	\$2,500.00	\$2,500.00	\$2,500.00	\$2,500.00	\$2,500.00	\$2,500.00	\$2,500.00	\$2,500.00	\$2,500.00	\$2,500.00
2600	COMBUSTIBLES, LUBRICANTES Y ADITIVOS	\$25,000.00	\$25,000.00	\$25,000.00	\$25,000.00	\$25,000.00	\$25,000.00	\$25,000.00	\$25,000.00	\$25,000.00	\$25,000.00	\$25,000.00	\$25,000.00
261	COMBUSTIBLES, LUBRICANTES Y ADITIVOS	\$25,000.00	\$25,000.00	\$25,000.00	\$25,000.00	\$25,000.00	\$25,000.00	\$25,000.00	\$25,000.00	\$25,000.00	\$25,000.00	\$25,000.00	\$25,000.00
2700	VESTUARIO, BLANCOS, PREVIAS DE PROTECCION Y ARTICULOS DEPORTIVOS	\$0.00	\$0.00	\$0.00	\$0.00	\$0.00	\$0.00	\$0.00	\$0.00	\$0.00	\$0.00	\$0.00	\$0.00
271	VESTUARIO Y BLANCOS	\$0.00	\$0.00	\$0.00	\$0.00	\$0.00	\$0.00	\$0.00	\$0.00	\$0.00	\$0.00	\$0.00	\$0.00
272	PREVIAS DE PROTECCION	\$0.00	\$0.00	\$0.00	\$0.00	\$0.00	\$0.00	\$0.00	\$0.00	\$0.00	\$0.00	\$0.00	\$0.00
273	ARTICULOS DEPORTIVOS	\$0.00	\$0.00	\$0.00	\$0.00	\$0.00	\$0.00	\$0.00	\$0.00	\$0.00	\$0.00	\$0.00	\$0.00
2800	SERVICIOS PERSONALES	\$160,000.00	\$160,000.00	\$160,000.00	\$160,000.00	\$160,000.00	\$160,000.00	\$160,000.00	\$160,000.00	\$160,000.00	\$160,000.00	\$160,000.00	\$160,000.00
3100	SERVICIOS BASICOS	\$29,734.00	\$29,734.00	\$29,734.00	\$29,734.00	\$29,734.00	\$29,734.00	\$29,734.00	\$29,734.00	\$29,734.00	\$29,734.00	\$29,734.00	\$29,734.00

[Handwritten signatures and initials]



**SISTEMA DIF TEPATITLAN
PRESUPUESTO DE EGRESOS DEL EJERCICIO FISCAL: 7. 01- ENE-2025 AL 31-DIC-2025
PRESUPUESTO BASE MENSUAL**

341	ENERGIA ELECTRICA	\$15,000.00	\$15,000.00	\$15,000.00	\$15,000.00	\$15,000.00	\$15,000.00	\$15,000.00	\$15,000.00	\$15,000.00	\$15,000.00	\$15,000.00	\$15,000.00	\$15,000.00	\$15,000.00
342	GAS	\$5,000.00	\$5,000.00	\$5,000.00	\$5,000.00	\$5,000.00	\$5,000.00	\$5,000.00	\$5,000.00	\$5,000.00	\$5,000.00	\$5,000.00	\$5,000.00	\$5,000.00	\$5,000.00
343	AQUA	\$1,200.00	\$1,200.00	\$1,200.00	\$1,200.00	\$1,200.00	\$1,200.00	\$1,200.00	\$1,200.00	\$1,200.00	\$1,200.00	\$1,200.00	\$1,200.00	\$1,200.00	\$1,200.00
344	TELEFONIA TRADICIONAL	\$5,834.00	\$5,834.00	\$5,834.00	\$5,834.00	\$5,834.00	\$5,834.00	\$5,834.00	\$5,834.00	\$5,834.00	\$5,834.00	\$5,834.00	\$5,834.00	\$5,834.00	\$5,834.00
347	SERVICIOS DE ACCESO DE INTERNET REDES Y PROCEDIMIENTO DE INFORMACION	\$2,700.00	\$2,700.00	\$2,700.00	\$2,700.00	\$2,700.00	\$2,700.00	\$2,700.00	\$2,700.00	\$2,700.00	\$2,700.00	\$2,700.00	\$2,700.00	\$2,700.00	\$2,700.00
3200	SERVICIOS DE ARRENDAMIENTO	\$3,750.00	\$3,750.00	\$3,750.00	\$3,750.00	\$3,750.00	\$3,750.00	\$3,750.00	\$3,750.00	\$3,750.00	\$3,750.00	\$3,750.00	\$3,750.00	\$3,750.00	\$3,750.00
322	ARRENDAMIENTO DE EDIFICIOS	\$3,750.00	\$3,750.00	\$3,750.00	\$3,750.00	\$3,750.00	\$3,750.00	\$3,750.00	\$3,750.00	\$3,750.00	\$3,750.00	\$3,750.00	\$3,750.00	\$3,750.00	\$3,750.00
3400	SERVICIOS FINANCIEROS, BANCARIOS Y COMERCIALES	\$2,500.00	\$2,500.00	\$2,500.00	\$2,500.00	\$2,500.00	\$2,500.00	\$2,500.00	\$2,500.00	\$2,500.00	\$2,500.00	\$2,500.00	\$2,500.00	\$2,500.00	\$2,500.00
341	SERVICIOS FINANCIEROS Y BANCARIOS	\$2,500.00	\$2,500.00	\$2,500.00	\$2,500.00	\$2,500.00	\$2,500.00	\$2,500.00	\$2,500.00	\$2,500.00	\$2,500.00	\$2,500.00	\$2,500.00	\$2,500.00	\$2,500.00
345	SEGURO DE BIENES PATRIMONIALES	\$0.00	\$0.00	\$0.00	\$0.00	\$0.00	\$0.00	\$0.00	\$0.00	\$0.00	\$0.00	\$0.00	\$0.00	\$0.00	\$0.00
3600	SERVICIOS DE INSTALACION, REPARACION, MANTENIMIENTO Y CONSERVACION	\$103,000.00	\$103,000.00	\$103,000.00	\$103,000.00	\$103,000.00	\$103,000.00	\$103,000.00	\$103,000.00	\$103,000.00	\$103,000.00	\$103,000.00	\$103,000.00	\$103,000.00	\$103,000.00
361	CONSERVACION Y MANTENIMIENTO MENOR DE INMUEBLES	\$60,000.00	\$60,000.00	\$60,000.00	\$60,000.00	\$60,000.00	\$60,000.00	\$60,000.00	\$60,000.00	\$60,000.00	\$60,000.00	\$60,000.00	\$60,000.00	\$60,000.00	\$60,000.00
364	INSTALACION, REPARACION Y MANTENIMIENTO DE EQUIPO E INSTRUMENTAL MEDICO Y DE LABORATORIO	\$6,000.00	\$6,000.00	\$6,000.00	\$6,000.00	\$6,000.00	\$6,000.00	\$6,000.00	\$6,000.00	\$6,000.00	\$6,000.00	\$6,000.00	\$6,000.00	\$6,000.00	\$6,000.00
365	REPARACION Y MANTENIMIENTO DE EQUIPO DE TRANSPORTE	\$35,000.00	\$35,000.00	\$35,000.00	\$35,000.00	\$35,000.00	\$35,000.00	\$35,000.00	\$35,000.00	\$35,000.00	\$35,000.00	\$35,000.00	\$35,000.00	\$35,000.00	\$35,000.00
369	SERVICIOS DE JARDINERIA Y FUMIGACION	\$2,000.00	\$2,000.00	\$2,000.00	\$2,000.00	\$2,000.00	\$2,000.00	\$2,000.00	\$2,000.00	\$2,000.00	\$2,000.00	\$2,000.00	\$2,000.00	\$2,000.00	\$2,000.00
3700	SERVICIOS DE TRASLADO Y VIATICOS	\$4,200.00	\$4,200.00	\$4,200.00	\$4,200.00	\$4,200.00	\$4,200.00	\$4,200.00	\$4,200.00	\$4,200.00	\$4,200.00	\$4,200.00	\$4,200.00	\$4,200.00	\$4,200.00
371	PASAJES AEREOS	\$0.00	\$0.00	\$0.00	\$0.00	\$0.00	\$0.00	\$0.00	\$0.00	\$0.00	\$0.00	\$0.00	\$0.00	\$0.00	\$0.00
372	PASAJES TERRESTRES	\$2,100.00	\$2,100.00	\$2,100.00	\$2,100.00	\$2,100.00	\$2,100.00	\$2,100.00	\$2,100.00	\$2,100.00	\$2,100.00	\$2,100.00	\$2,100.00	\$2,100.00	\$2,100.00
375	VIATICOS EN EL PAIS	\$2,100.00	\$2,100.00	\$2,100.00	\$2,100.00	\$2,100.00	\$2,100.00	\$2,100.00	\$2,100.00	\$2,100.00	\$2,100.00	\$2,100.00	\$2,100.00	\$2,100.00	\$2,100.00
3800	SERVICIOS OFICIALES	\$31,200.00	\$31,200.00	\$31,200.00	\$31,200.00	\$31,200.00	\$31,200.00	\$31,200.00	\$31,200.00	\$31,200.00	\$31,200.00	\$31,200.00	\$31,200.00	\$31,200.00	\$31,200.00
382	GASTOS DE ORDEN SOCIAL Y CULTURAL	\$31,200.00	\$31,200.00	\$31,200.00	\$31,200.00	\$31,200.00	\$31,200.00	\$31,200.00	\$31,200.00	\$31,200.00	\$31,200.00	\$31,200.00	\$31,200.00	\$31,200.00	\$31,200.00
3900	OTROS SERVICIOS GENERALES	\$35,000.00	\$35,000.00	\$35,000.00	\$35,000.00	\$35,000.00	\$35,000.00	\$35,000.00	\$35,000.00	\$35,000.00	\$35,000.00	\$35,000.00	\$35,000.00	\$35,000.00	\$35,000.00
392	IMPUESTOS Y DERECHOS	\$35,000.00	\$35,000.00	\$35,000.00	\$35,000.00	\$35,000.00	\$35,000.00	\$35,000.00	\$35,000.00	\$35,000.00	\$35,000.00	\$35,000.00	\$35,000.00	\$35,000.00	\$35,000.00
398	OTROS GASTOS POR RESPONSABILIDADES	\$0.00	\$0.00	\$0.00	\$0.00	\$0.00	\$0.00	\$0.00	\$0.00	\$0.00	\$0.00	\$0.00	\$0.00	\$0.00	\$0.00
4400	AYUDAS SOCIALES	\$55,300.00	\$55,300.00	\$55,300.00	\$55,300.00	\$55,300.00	\$55,300.00	\$55,300.00	\$55,300.00	\$55,300.00	\$55,300.00	\$55,300.00	\$55,300.00	\$55,300.00	\$55,300.00
441	AYUDAS SOCIALES A PERSONAS	\$55,300.00	\$55,300.00	\$55,300.00	\$55,300.00	\$55,300.00	\$55,300.00	\$55,300.00	\$55,300.00	\$55,300.00	\$55,300.00	\$55,300.00	\$55,300.00	\$55,300.00	\$55,300.00
445	AYUDAS SOCIALES A INSTITUCIONES SIN FINES DE LUCRO	\$0.00	\$0.00	\$0.00	\$0.00	\$0.00	\$0.00	\$0.00	\$0.00	\$0.00	\$0.00	\$0.00	\$0.00	\$0.00	\$0.00
4500	PENSIONES Y JUBILACIONES	\$40,250.00	\$40,250.00	\$40,250.00	\$40,250.00	\$40,250.00	\$40,250.00	\$40,250.00	\$40,250.00	\$40,250.00	\$40,250.00	\$40,250.00	\$40,250.00	\$40,250.00	\$40,250.00
451	PENSIONES	\$40,250.00	\$40,250.00	\$40,250.00	\$40,250.00	\$40,250.00	\$40,250.00	\$40,250.00	\$40,250.00	\$40,250.00	\$40,250.00	\$40,250.00	\$40,250.00	\$40,250.00	\$40,250.00
5000	BIENES MUEBLES, INMUEBLES E INFINITESIMALES	\$25,000.00	\$25,000.00	\$25,000.00	\$25,000.00	\$25,000.00	\$25,000.00	\$25,000.00	\$25,000.00	\$25,000.00	\$25,000.00	\$25,000.00	\$25,000.00	\$25,000.00	\$25,000.00

Handwritten signatures and initials on the left side of the page, including 'Frisila' and various scribbles.

Handwritten signatures and initials at the top of the page, including 'L. Benitez' and other names.

Handwritten signatures and initials on the right side of the page, including a large signature and several scribbles.

Presidencia



SISTEMA DIF TEPATITLAN
PRESUPUESTO DE EGRESOS DEL EJERCICIO FISCAL: 7. 01- ENE-2025 AL 31-DIC-2025
PRESUPUESTO BASE MENSUAL

5100	MOBILIARIO Y EQUIPO DE ADMINISTRACIÓN	\$19,200.00	\$19,200.00	\$19,200.00	\$19,200.00	\$19,200.00	\$19,200.00	\$19,200.00	\$19,200.00	\$19,200.00	\$19,200.00	\$18,800.00
511	MUEBLES DE OFICINA Y ESTAFETERIA	\$12,500.00	\$12,500.00	\$12,500.00	\$12,500.00	\$12,500.00	\$12,500.00	\$12,500.00	\$12,500.00	\$12,500.00	\$12,500.00	\$12,500.00
515	EQUIPO DE COMPUTO DE TECNOLOGIAS DE LA INFORMACION	\$6,700.00	\$6,700.00	\$6,700.00	\$6,700.00	\$6,700.00	\$6,700.00	\$6,700.00	\$6,700.00	\$6,700.00	\$6,700.00	\$6,700.00
5200	MOBILIARIO Y EQUIPO EDUCACIONAL Y RECREATIVO	\$0.00	\$0.00	\$0.00	\$0.00	\$400,000.00	\$0.00	\$0.00	\$0.00	\$0.00	\$0.00	\$0.00
529	OTROMOBILIARIO Y EQUIPO EDUCACIONAL Y RECREATIVO	\$0.00	\$0.00	\$0.00	\$0.00	\$400,000.00	\$0.00	\$0.00	\$0.00	\$0.00	\$0.00	\$0.00
5300	EQUIPO E INSTRUMENTAL MEDICO Y DE LABORATORIO	\$0.00	\$0.00	\$60,000.00	\$0.00	\$0.00	\$0.00	\$0.00	\$0.00	\$0.00	\$0.00	\$0.00
531	EQUIPO MEDICO Y DE LABORATORIO	\$0.00	\$0.00	\$60,000.00	\$0.00	\$0.00	\$0.00	\$0.00	\$0.00	\$0.00	\$0.00	\$0.00
5400	VEHICULOS Y EQUIPO DE TRANSPORTE	\$0.00	\$0.00	\$0.00	\$0.00	\$0.00	\$0.00	\$400,000.00	\$0.00	\$0.00	\$0.00	\$0.00
541	AUTOMOVILES Y CAMIONES	\$0.00	\$0.00	\$0.00	\$0.00	\$0.00	\$0.00	\$400,000.00	\$0.00	\$0.00	\$0.00	\$0.00
5600	MAQUINARIA OTROS EQUIPOS Y HERRAMIENTAS	\$0.00	\$20,000.00	\$5,000.00	\$5,000.00	\$5,000.00	\$5,000.00	\$5,000.00	\$0.00	\$0.00	\$0.00	\$0.00
564	SISTEMAS DE AIRE ACONDICIONADO CALEFACCION Y DE REFRIGERACION INDUSTRIAL Y COMERCIAL	\$0.00	\$20,000.00	\$0.00	\$0.00	\$0.00	\$0.00	\$0.00	\$0.00	\$0.00	\$0.00	\$0.00
565	EQUIPO DE GENERACION ELECTRICA APARATOS Y ACCESORIOS ELECTRICOS	\$0.00	\$0.00	\$4,000.00	\$5,000.00	\$5,000.00	\$5,000.00	\$5,000.00	\$0.00	\$0.00	\$0.00	\$0.00
5900	ACTIVOS INTANGIBLES	\$6,700.00	\$6,700.00	\$6,700.00	\$6,700.00	\$6,700.00	\$6,700.00	\$6,700.00	\$6,700.00	\$6,700.00	\$6,700.00	\$6,300.00
591	SOFTWARE	\$6,700.00	\$6,700.00	\$6,700.00	\$6,700.00	\$6,700.00	\$6,700.00	\$6,700.00	\$6,700.00	\$6,700.00	\$6,700.00	\$6,300.00
TOTALES:		\$2,210,718.00	\$2,295,778.00	\$2,930,780.00	\$2,259,575.00	\$3,730,869.00	\$3,064,955.00	\$2,596,578.00	\$2,160,578.00	\$2,144,978.00	\$3,248,151.00	\$2,108,785.00

José Clemente Torres A



SISTEMA DIF TEPATITLAN

PRESUPUESTO DE EGRESOS DEL EJERCICIO FISCAL: 7. 01- ENE-2025 AL 31-DIC-2025

PRESUPUESTO DE EGRESOS POR CLASIFICACION ADMINISTRATIVA

CODIGO	DEPENDENCIA	IMPORTE
010102	DIRECCION ADMINISTRATIVA	\$27.803.668.00
010202	PROCURADURIA	\$700.000.00
010203	UAVIFAM	\$80.000.00
010401	CASIM	\$130.000.00
010501	ASISTENCIA SOCIAL	\$610.000.00
010601	CADI	\$1.150.000.00
011001	COMEDORES	\$800.000.00
PRESUPUESTO TOTAL:		\$31,273,668.00

Ly Elena Flores R

Trisala



SISTEMA DIF TEPATILTLAN
PRESUPUESTO DE EGRESOS DEL EJERCICIO FISCAL: 7.01- ENE-2025 AL 31-DIC-2025

PRESUPUESTO DE EGRESOS POR CLASIFICACION ECONOMICA

CLAVE	DESCRIPCION	1000	2000	3000	4000	5000	6000	9000	TOTAL
1	GASTO CORRIENTE	\$22,715,685.00	\$2,455,000.00	\$2,564,500.00	\$2,153,483.00	\$455,000.00	\$0.00	\$0.00	\$30,333,658.00
2	GASTO DE CAPITAL	\$0.00	\$0.00	\$0.00	\$0.00	\$880,000.00	\$0.00	\$0.00	\$880,000.00
TOTALES:		\$22,715,685.00	\$2,455,000.00	\$2,564,500.00	\$2,193,483.00	\$1,345,000.00	\$0.00	\$0.00	\$31,273,668.00

[Handwritten signatures and initials]

[Handwritten signature]

[Handwritten signature]

[Handwritten signatures]

[Handwritten signature]



SISTEMA DIF TEPATILTLAN

PRESUPUESTO DE EGRESOS DEL EJERCICIO FISCAL: 7. 01- ENE-2025 AL 31-DIC-2025

PRESUPUESTO DE EGRESOS POR CLASIFICACION FUNCIONAL

CLAVE	DESCRIPCION	1000	2000	3000	4000	5000	6000	9000	TOTAL
1	GOBIERNO	\$22,715,685.00	\$850,000.00	\$110,000.00	\$483,483.00	\$4,000,000.00	\$0.00	\$0.00	\$24,559,168.00
1.8	OTROS SERVICIOS GENERALES	\$22,715,685.00	\$850,000.00	\$110,000.00	\$483,483.00	\$4,000,000.00	\$0.00	\$0.00	\$24,559,168.00
10805	OTROS	\$22,715,685.00	\$950,000.00	\$110,000.00	\$483,483.00	\$4,000,000.00	\$0.00	\$0.00	\$24,559,168.00
2	DESARROLLO SOCIAL	\$0.00	\$1,605,000.00	\$2,454,500.00	\$1,710,000.00	\$945,000.00	\$0.00	\$0.00	\$6,714,500.00
2.6	PROTECCION SOCIAL	\$0.00	\$820,000.00	\$15,000.00	\$1,210,000.00	\$65,000.00	\$0.00	\$0.00	\$2,110,000.00
20608	OTROS GRUPOS VULNERABLES	\$0.00	\$820,000.00	\$15,000.00	\$1,210,000.00	\$65,000.00	\$0.00	\$0.00	\$2,110,000.00
2.7	OTROS ASUNTOS SOCIALES	\$0.00	\$785,000.00	\$2,439,500.00	\$500,000.00	\$880,000.00	\$0.00	\$0.00	\$4,604,500.00
20701	OTROS ASUNTOS SOCIALES	\$0.00	\$785,000.00	\$2,439,500.00	\$500,000.00	\$880,000.00	\$0.00	\$0.00	\$4,604,500.00
TOTALES:		\$22,715,685.00	\$2,455,000.00	\$2,564,500.00	\$2,193,483.00	\$1,345,000.00	\$0.00	\$0.00	\$31,273,668.00

Handwritten signature and scribbles at the top left.

Handwritten signature and scribbles at the top right.

Large handwritten scribble in the middle of the page.

Handwritten signature and scribbles on the right side.

Handwritten signature and scribbles at the bottom right.



SISTEMA DIF TEPATITLAN

PRESUPUESTO DE EGRESOS DEL EJERCICIO FISCAL: 7. 01- ENE-2025 AL 31-DIC-2025

PRESUPUESTO DE EGRESOS POR CLASIFICACION PROGRAMATICA

CLAVE	DESCRIPCION	1000	2000	3000	4000	5000	6000	9000	TOTAL
M	ADMINISTRATIVOS Y DE APOYO APOYO AL PROCESO PRESUPUESTARIO Y PARA MEJORAR LA EFICIENCIA INSTITUCIONAL	\$0.00	\$785,000.00	\$2,439,500.00	\$500,000.00	\$880,000.00	\$0.00	\$0.00	\$4,604,500.00
E	DESEMPEÑO DE LAS FUNCIONES PRESTACION DE LOS SERVICIOS PUBLICOS	\$0.00	\$20,000.00	\$60,000.00	\$0.00	\$0.00	\$0.00	\$0.00	\$80,000.00
U	SUBSIDIOS OTROS SUBSIDIOS	\$22,715,685.00	\$1,650,000.00	\$65,000.00	\$1,693,483.00	\$465,000.00	\$0.00	\$0.00	\$26,589,168.00
	TOTALES:	\$22,715,685.00	\$2,455,000.00	\$2,564,500.00	\$2,193,483.00	\$1,345,000.00	\$0.00	\$0.00	\$31,273,668.00

Visalia

[Signature]

[Signature]

[Signature]

[Signature]

[Signature]

[Signature]



SISTEMA DIF TEPATITLÁN

PRESUPUESTO DE EGRESOS DEL EJERCICIO FISCAL: 7. 01- ENE-2025 AL 31-DIC-2025

PRESUPUESTO TOTAL DE EGRESOS

1000 SERVICIOS PERSONALES		\$22,715,685.00
1100 REMUNERACIONES AL PERSONAL DE CARACTER PERMANENTE		\$13,228,210.00
113 SUELDOS BASE AL PERSONAL PERMANENTE		\$13,228,210.00
10324 APOYO GUBERNAMENTAL		\$13,057,008.00
10424 RECURSOS PROPIOS		\$171,202.00
1300 REMUNERACIONES ADICIONALES Y ESPECIALES		\$1,967,500.00
132 PRIMAS DE VACACIONES, DOMINICAL Y GRATIFICACIÓN DE FIN DE AÑO		\$1,967,500.00
10324 APOYO GUBERNAMENTAL		\$1,967,500.00
1400 SEGURIDAD SOCIAL		\$2,416,596.00
142 APORTACIONES A FONDOS DE VIVIENDA		\$339,612.00
10324 APOYO GUBERNAMENTAL		\$339,612.00
143 APORTACIONES AL SISTEMA PARA EL RETIRO		\$2,076,984.00
10324 APOYO GUBERNAMENTAL		\$1,903,902.00
10424 RECURSOS PROPIOS		\$173,082.00
1500 OTRAS PRESTACIONES SOCIALES Y ECONÓMICAS		\$5,103,379.00
151 CUOTAS PARA EL FONDO DE AHORRO Y FONDO DE TRABAJO		\$651,148.00
10324 APOYO GUBERNAMENTAL		\$651,148.00
152 INDEMNIZACIONES		\$300,000.00
10424 RECURSOS PROPIOS		\$300,000.00
159 OTRAS PRESTACIONES SOCIALES Y ECONÓMICAS		\$4,152,231.00
10324 APOYO GUBERNAMENTAL		\$4,152,231.00
2000 MATERIALES Y SUMINISTROS		\$2,455,000.00
2100 MATERIALES DE ADMINISTRACIÓN, EMISIÓN DE DOCUMENTOS Y ARTÍCULOS OFICIALES		\$1,040,000.00
211 MATERIALES, ÚTILES Y EQUIPOS MENORES DE OFICINA		\$175,000.00
10424 RECURSOS PROPIOS		\$130,000.00
60124 APORTACION ESTATAL		\$45,000.00
215 MATERIAL IMPRESO E INFORMACIÓN DIGITAL		\$120,000.00
10424 RECURSOS PROPIOS		\$120,000.00
216 MATERIAL DE LIMPIEZA		\$145,000.00
10424 RECURSOS PROPIOS		\$120,000.00
60124 APORTACION ESTATAL		\$25,000.00
217 MATERIALES Y ÚTILES DE ENSEÑANZA		\$600,000.00
60124 APORTACION ESTATAL		\$600,000.00
2200 ALIMENTOS Y UTENSILIOS		\$1,040,000.00
221 PRODUCTOS ALIMENTICIOS PARA PERSONAS		\$1,000,000.00
10424 RECURSOS PROPIOS		\$480,000.00
60124 APORTACION ESTATAL		\$520,000.00
223 UTENSILIOS PARA EL SERVICIO DE ALIMENTACIÓN		\$40,000.00
10424 RECURSOS PROPIOS		\$40,000.00
2500 PRODUCTOS QUÍMICOS, FARMACÉUTICOS Y DE LABORATORIO		\$25,000.00
253 MEDICINAS Y PRODUCTOS FARMACÉUTICOS		\$25,000.00
10424 RECURSOS PROPIOS		\$25,000.00
2600 COMBUSTIBLES, LUBRICANTES Y ADITIVOS		\$300,000.00
261 COMBUSTIBLES, LUBRICANTES Y ADITIVOS		\$300,000.00
10424 RECURSOS PROPIOS		\$300,000.00
2700 VESTUARIO, BLANCOS, PRENDAS DE PROTECCIÓN Y ARTÍCULOS DEPORTIVOS		\$50,000.00
271 VESTUARIO Y UNIFORMES		\$50,000.00
10424 RECURSOS PROPIOS		\$50,000.00
3000 SERVICIOS GENERALES		\$2,564,500.00
3100 SERVICIOS BÁSICOS		\$356,500.00

[Handwritten signatures and marks at the bottom of the page]



SISTEMA DIF TEPATITLÁN

PRESUPUESTO DE EGRESOS DEL EJERCICIO FISCAL: 7. 01- ENE-2025 AL 31-DIC-2025

PRESUPUESTO TOTAL DE EGRESOS

311 ENERGÍA ELÉCTRICA			\$180,000.00
	10424	RECURSOS PROPIOS	\$180,000.00
312 GAS			\$60,000.00
	10424	RECURSOS PROPIOS	\$60,000.00
313 AGUA			\$14,000.00
	10424	RECURSOS PROPIOS	\$14,000.00
314 TELEFONÍA TRADICIONAL			\$70,000.00
	10424	RECURSOS PROPIOS	\$70,000.00
317 SERVICIOS DE ACCESO DE INTERNET, REDES Y PROCEDIMIENTO DE INFORMACIÓN			\$32,500.00
	10424	RECURSOS PROPIOS	\$32,500.00
3200 SERVICIOS DE ARRENDAMIENTO			\$45,000.00
322 ARRENDAMIENTO DE EDIFICIOS			\$45,000.00
	10424	RECURSOS PROPIOS	\$45,000.00
3400 SERVICIOS FINANCIEROS, BANCARIOS Y COMERCIALES			\$180,000.00
341 SERVICIOS FINANCIEROS Y BANCARIOS			\$30,000.00
	10424	RECURSOS PROPIOS	\$30,000.00
345 SEGURO DE BIENES PATRIMONIALES			\$150,000.00
	10424	RECURSOS PROPIOS	\$150,000.00
3500 SERVICIOS DE INSTALACIÓN, REPARACIÓN, MANTENIMIENTO Y CONSERVACIÓN			\$1,264,000.00
351 CONSERVACIÓN Y MANTENIMIENTO MENOR DE INMUEBLES			\$765,000.00
	10424	RECURSOS PROPIOS	\$720,000.00
	60124	APORTACION ESTATAL	\$45,000.00
354 INSTALACIÓN, REPARACIÓN Y MANTENIMIENTO DE EQUIPO E INSTRUMENTAL MÉDICO Y DE LABORATORIO			\$70,000.00
	10424	RECURSOS PROPIOS	\$70,000.00
355 REPARACIÓN Y MANTENIMIENTO DE EQUIPO DE TRANSPORTE			\$400,000.00
	10424	RECURSOS PROPIOS	\$400,000.00
359 SERVICIOS DE JARDINERÍA Y FUMIGACIÓN			\$29,000.00
	10424	RECURSOS PROPIOS	\$24,000.00
	60124	APORTACION ESTATAL	\$5,000.00
3700 SERVICIOS DE TRASLADO Y VIÁTICOS			\$124,000.00
371 PASAJES AÉREOS			\$6,000.00
	60124	APORTACION ESTATAL	\$6,000.00
372 PASAJES TERRESTRES			\$24,000.00
	10424	RECURSOS PROPIOS	\$24,000.00
375 VIÁTICOS EN EL PAÍS			\$94,000.00
	10424	RECURSOS PROPIOS	\$25,000.00
	60124	APORTACION ESTATAL	\$69,000.00
3800 SERVICIOS OFICIALES			\$500,000.00
382 GASTOS DE ORDEN SOCIAL Y CULTURAL			\$500,000.00
	10424	RECURSOS PROPIOS	\$500,000.00
3900 OTROS SERVICIOS GENERALES			\$95,000.00
392 IMPUESTOS Y DERECHOS			\$35,000.00
	10424	RECURSOS PROPIOS	\$35,000.00
396 OTROS GASTOS POR RESPONSABILIDADES			\$60,000.00
	10424	RECURSOS PROPIOS	\$60,000.00
4000 TRANSFERENCIAS, ASIGNACIONES, SUBSIDIOS Y OTRAS AYUDAS			\$2,193,483.00
4400 AYUDAS SOCIALES			\$1,710,000.00
441 AYUDAS SOCIALES A PERSONAS			\$862,000.00
	10424	RECURSOS PROPIOS	\$82,000.00
	60124	APORTACION ESTATAL	\$780,000.00

fy Elena Flores R
[Handwritten signatures and scribbles]



SISTEMA DIF TEPATITLÁN

PRESUPUESTO DE EGRESOS DEL EJERCICIO FISCAL: 7. 01- ENE-2025 AL 31-DIC-2025

PRESUPUESTO TOTAL DE EGRESOS

445 AYUDAS SOCIALES A INSTITUCIONES SIN FINES DE LUCRO			\$848,000.00
	10424	RECURSOS PROPIOS	\$548,000.00
	60124	APORTACION ESTATAL	\$300,000.00
4500 PENSIONES Y JUBILACIONES			\$483,483.00
451 PENSIONES			\$483,483.00
	10324	APOYO GUBERNAMENTAL	\$402,900.00
	10424	RECURSOS PROPIOS	\$80,583.00
5000 BIENES MUEBLES, INMUEBLES E INTANGIBLES			\$1,345,000.00
5100 MOBILIARIO Y EQUIPO DE ADMINISTRACIÓN			\$295,000.00
511 MUEBLES DE OFICINA Y ESTANTERÍA			\$190,000.00
	10424	RECURSOS PROPIOS	\$150,000.00
	60124	APORTACION ESTATAL	\$40,000.00
515 EQUIPO DE CÓMPUTO DE TECNOLOGÍAS DE LA INFORMACIÓN			\$105,000.00
	10424	RECURSOS PROPIOS	\$80,000.00
	60124	APORTACION ESTATAL	\$25,000.00
5200 MOBILIARIO Y EQUIPO EDUCACIONAL Y RECREATIVO			\$400,000.00
529 OTRO MOBILIARIO Y EQUIPO EDUCACIONAL Y RECREATIVO			\$400,000.00
	60124	APORTACION ESTATAL	\$400,000.00
5300 EQUIPO E INSTRUMENTAL MÉDICO Y DE LABORATORIO			\$120,000.00
531 EQUIPO MÉDICO Y DE LABORATORIO			\$120,000.00
	10424	RECURSOS PROPIOS	\$120,000.00
5400 VEHÍCULOS Y EQUIPO DE TRANSPORTE			\$400,000.00
541 AUTOMÓVILES Y CAMIONES			\$400,000.00
	10424	RECURSOS PROPIOS	\$400,000.00
5600 MAQUINARIA, OTROS EQUIPOS Y HERRAMIENTAS			\$50,000.00
564 SISTEMAS DE AIRE ACONDICIONADO, CALEFACCIÓN Y DE REFRIGERACIÓN INDUSTRIAL Y COMERCIAL			\$20,000.00
	10424	RECURSOS PROPIOS	\$20,000.00
566 EQUIPO DE GENERACIÓN ELÉCTRICA, APARATOS Y ACCESORIOS ELÉCTRICOS			\$30,000.00
	10424	RECURSOS PROPIOS	\$30,000.00
5900 ACTIVOS INTANGIBLES			\$80,000.00
591 SOFTWARE			\$80,000.00
	10424	RECURSOS PROPIOS	\$80,000.00

PRESUPUESTO TOTAL: \$31,273,668.00

Ly Elena Flores R

D. Silva



SISTEMA DIF TEPATITLAN

Programa presupuestario correspondiente al periodo: 7. 01 - ENE-2025 AL 31-DIC-2025

MATRIZ DE INDICADORES PARA RESULTADOS

DEPENDENCIA: 010102 DIRECCION ADMINISTRATIVA

PROYECTO: 1 OPERACION EFICIENTE

VIGENCIA DEL PROGRAMA: Del 02/01/2025 Al 31/12/2025

OBJETIVO: TENER EL PRESUPUESTO ADECUADO PARA SEGUIR CON LA OPERATIVIDAD DEL DIF MUNICIPAL Y SEGUIR TRABAJANDO POR EL BENEFICIO DE LOS TEPATITLENSES.

JUSTIFICACION: ES NECESARIO CONTAR CON LOS RECURSOS MONETARIOS Y LAS PARTIDAS PRESUPUESTALES PARA TRABAJAR POR LAS NECESIDADES DE LA CABECERA MUNICIPAL Y DE SUS DELEGACIONES

IMPACTO: CONTAR CON FINANZAS SANAS Y TENER UN CRECIMIENTO, TANTO EN ACTIVOS COMO EN SERVICIO PARA CUMPLIR CON LAS NECESIDADES DE LOS CIUDADANOS DE LA CABECERA MUNICIPAL Y SUS DELEGACIONES

MATRIZ DE INDICADORES

NIVEL OBJETIVO	RESUMEN NARRATIVO	INDICADOR	DEFINICION	DIMENSION	TIPO	METODO CALC	FRECUENCIA	MEDIOS	SUPUESTOS
	REALIZAR OBRAS Y PROYECTOS EN BENEFICIO DE LOS CIUDADANOS TENER EL PRESUPUESTO ADECUADO CON LAS PARTIDAS PRESUPUESTALES PARA LA OPERATIVIDAD Y CUMPLIMIENTO DEL FIN DEL PROYECTO	Y OPERACION EFICIENTE	TENER FINANZAS SANAS PARA DAR CONTINUIDAD CON LAS PROYECTOS	ECONOMIA	ESTRATEGICO	PROYECTOS/ PERSONAS BENEFICIADAS	Mensual		

Ly Elena Flores R

En F. Trisila



SISTEMA DIF TEPATITLÁN

Programa presupuestario correspondiente al periodo: 7.01-ENE-2025 AL 31-DIC-2025

MATRIZ DE INDICADORES PARA RESULTADOS

DEPENDENCIA: 010102 DIRECCION ADMINISTRATIVA

PROYECTO: 2 OPERACIÓN EFICIENTE. PAGO DE EMPLEADOS

VIGENCIA DEL PROGRAMA: Del 02/01/2025 Al 31/12/2025

OBJETIVO: TENER EL PAGO OPORTUNO A LOS COLABORADORES DE DIF POR SU TRABAJO REALIZADO.

JUSTIFICACION: TENER SU NOMINA EN TIEMPO Y FORMA PARA QUE LOS COLABORADORES SE SIENTAN MOTIVADOS AL HACER SUS ACTIVIDADES DIARIAS.

IMPACTO: LLEVAR EL SUSTENTO ECÓNOMICO A SUS HOGARES, MOTIVACIÓN DEL PERSONAL

MATRIZ DE INDICADORES

NIVEL	RESUMEN NARRATIVO	INDICADOR	DEFINICION	DIMENSION	TIPO	METODO CALC	FRECUENCIA	MEDIOS	SUPUESTOS
OBJETIVO	TENER SUFICIENTE PARA CUBRIR EL CAPITAL OPERACIÓN PARA CUBRIR PAGO DE LOS EMPLEADOS DEL SISTEMA DIF DE TEPATITLÁN PARA QUE ESTEN MOTIVADOS Y COMODOS EN SUS AREAS DE TRABAJO	EFICIENTE TENER LA PLANTILLA DEL PERSONAL ADECUADA CON LOS PERFILES OPTIMOS Y GARANTIZAR DAR SOLUCION A LOS CIUDADANOS EN TEPATITLÁN	EFICIENCIA	ESTRATEGICO	113 EMPLEADOS EN PLANTILLA LABORAL	Mensual			

[Handwritten signature]

[Handwritten signature]

[Handwritten signature]

[Handwritten signature]

[Handwritten signature]

[Handwritten signature]

[Handwritten signature]

Luz Elena Flores R



SISTEMA DIF TEPATITLAN

Programa presupuestario correspondiente al periodo: 7. 01- ENE-2025 AL 31-DIC-2025

MATRIZ DE INDICADORES PARA RESULTADOS

DEPENDENCIA: 010202 PROCURADURIA
PROYECTO: 3 ATENCIÓN A NIÑAS, NIÑOS Y ADOLESCENTES
VIGENCIA DEL PROGRAMA: Del 02/01/2025 Al 31/12/2025

OBJETIVO: LA DELEGACIÓN ES LA PRINCIPAL RESPONSABLE DE LAS NIÑAS, NIÑOS Y ADOLESCENTES QUE SE ENCUENTRAN INSTITUCIONALIZADOS. ESTA PROCURADURIA ES LA ENCARGADA DE SUPERVISAR QUE LOS LINEAMIENTOS Y PROTOCOLOS SE CUMPLAN DE MANERA INTEGRAL ATIENDE TAMBIEN EN LAS NECESIDADES BÁSICAS DE LOS PUPULOS LAS CUALES INCLUYEN HOGAR, SEGURIDAD, ALIMENTO, VESTIDO ATENCIONES MÉDICAS, EDUCACIÓN RECREACIÓN Y MAS QUE PUEDAN SURGIR. ASI COMO RESTITUIRLES EL DERECHO A VIVIR EN FAMILIA

JUSTIFICACION: ES LA ENCARGADA DE RESTITUCIÓN DE LOS DERECHOS DE LOS PUPULOS.

IMPACTO: DAR SEGUIMIENTO A LOS JUICIOS DE PATRIA POTESTAL, BUSQUEDA Y VALORIZACIÓN DE REDES APOYOS FAMILIARES PARA REINTEGRACIÓN.

MATRIZ DE INDICADORES

NIVEL	RESUMEN NARRATIVO	INDICADOR	DEFINICION	DIMENSION	TIPO	METODO CALC	FRECUENCIA	MEDIOS	SUPUESTOS
OBJETIVO	LA DELEGACIÓN ES LA PRINCIPAL RESPONSABLE DE LAS NIÑAS, NIÑOS Y ADOLESCENTES QUE SE ENCUENTRAN INSTITUCIONALIZADOS ESTA PROCURADURIA ES LA ENCARGADA DE SUPERVISAR QUE LOS LINEAMIENTOS Y PROTOCOLOS SE CUMPLAN DE MANERA INTEGRAL ATIENDE TAMBIEN LAS NECESIDADES BÁSICAS DE LOS PUPULOS LAS CUALES INCLUYEN HOGAR, SEGURIDAD, ALIMENTO, VESTIDO ATENCIONES MÉDICAS, EDUCACIÓN RECREACIÓN Y MAS QUE PUEDEN SURGIR ASI COMO RESTITUIRLES EL DERECHO A VIVIR EN FAMILIA	LA ATENCIÓN A NIÑAS NIÑOS Y ADOLESCENTES	ES LA ENCARGADA DE RESTITUCIÓN DE LOS DERECHOS DE LOS PUPULOS	EFICIENCIA	GESTION	1700 ATENCIONES DE PUPULOS	Mensual		

[Handwritten signatures and initials]



SISTEMA DIF TEPATITLAN

Programa presupuestario correspondiente al periodo: 7.01-ENE-2025 AL 31-DIC-2025

MATRIZ DE INDICADORES PARA RESULTADOS

DEPENDENCIA: 010203 UAVIFAM

PROYECTO: 4 DETECCIÓN OPORTUNA DE VIOLENCIA INTRAFAMILIAR

VIGENCIA DEL PROGRAMA: Del 02/01/2025 Al 31/12/2025

OBJETIVO: ABATIR LOS INDICES DE VIOLENCIA INTRAFAMILIAR

JUSTIFICACION: FENOMENO DE LA VIOLENCIA EXISTE Y ES VISIBLE DENTRO DEL MUNICIPIO

IMPACTO: EXISTE VIOLENCIA HACIA TODOS LOS GRUPOS VULNERABLES DANDO ESPECIAL ATENCIÓN A LA VIOLENCIA CONTRA NIÑAS, NIÑOS Y ADOLESCENTES

MATRIZ DE INDICADORES

NIVEL	RESUMEN NARRATIVO	INDICADOR	DEFINICION	DIMENSION	TIPO	METODO CALC Y REPORTES ANUALES	FRECUENCIA	MEDIOS	SUPUESTOS
OBJETIVO	SOMOS UNA UNIDAD DEPENDIENTE DEL DIF DEL MUNICIPIO, CON OBJETIVOS QUE BUSCAN IMPORTANTE SOLUCION DE PROBLEMATICA DENOMINADA MAS INTIMO QUE ES LA	DETECCION OPORTUNA DE LA VIOLENCIA INTRAFAMILIAR	DETECCION OPORTUNA DE VIOLENCIA INTRAFAMILIAR	CALIDAD	ESTRATEGICO	1500 SOLICITUDES Y REPORTES ANUALES	Mensual		

[Handwritten signature]

[Handwritten signature]

[Handwritten signature]

[Handwritten signature]

[Handwritten signature]

[Handwritten signature]



SISTEMA DIF TEPATILTLAN

Programa presupuestario correspondiente al periodo: 7. 01- ENE-2025 AL 31-DIC-2025

MATRIZ DE INDICADORES PARA RESULTADOS

DEPENDENCIA: 010501 ASISTENCIA SOCIAL
PROYECTO: 5 ASISTENCIA SOCIAL A PERSONAS VULNERABLES
VIGENCIA DEL PROGRAMA: Del 02/01/2025 Al 31/12/2025

OBJETIVO: MEJORAR LA CALIDAD DE VIDA DE LAS PERSONAS VULNERABLES SIN AFECTAR LA ECONOMÍA FAMILIAR

JUSTIFICACION: BRINDAR LOS APOYOS DE LA ASISTENCIA SOCIAL Y ALIMENTARA DE LAS PERSONAS MAS NECESITADAS

IMPACTO: REDUCIR LA POBREZA MARGINACIÓN Y VULNERABILIDAD DE LAS PERSONAS

MATRIZ DE INDICADORES

Table with columns: NIVEL, RESUMEN NARRATIVO, INDICADOR, DEFINICION, DIMENSION, TIPO, METODO CALC, FRECUENCIA, MEDIOS, SUPUESTOS. Rows include FN, PROPOSITO, COMPONENTE, and ACTIVIDAD.

Handwritten signatures and initials in blue ink, including 'Frisela' and 'Luz Elena Flores R'.



SISTEMA DIF TEPATILTLAN

Programa presupuestario correspondiente al periodo: 7.01-ENE-2025 AL 31-DIC-2025

MATRIZ DE INDICADORES PARA RESULTADOS

DEPENDENCIA: 011001 COMEDORES
 PROYECTO: 6 COMEDOR ASISTENCIAL PARA PERSONAS EN SITUACIÓN VULNERABLES Y DISCAPACITA
 VIGENCIA DEL PROGRAMA: Del 02/01/2025 Al 31/12/2025

OBJETIVO: MEJORAR LA CALIDAD ALIMENTARIA

JUSTIFICACION: BRINDAR LOS APOYOS DE LA ASISTENCIA SOCIAL Y ALIMENTARIA DE LAS PERSONAS NECESITADAS

IMPACTO: REDUCIR LA POBREZA, MARGINACIÓN Y VULNERABILIDAD DE LAS PERSONAS.

MATRIZ DE INDICADORES

NIVEL	RESUMEN NARRATIVO	INDICADOR	DEFINICION	DIMENSION	TIPO	METODO CALC	FRECUENCIA	MEIOS	SUPUESTOS
FIN	CUBRIR LAS NECESIDADES COMEDOR ASISTENCIAL CALIDAD ALIMENTARIA CUIDANDO EL PARA PERSONAS EN BIENESTAR DEL SITUACION Y BENEFICIARIO VULNERABLES Y DISCAPACITADAS	ASISTENCIAL CALIDAD EN PERSONAS Y	EFICIENCIA	GESTION	TOTAL DE ADULTO MAYOR 156 BENEFICIARIOS Y PERSONAS CON DISCAPACIDAD 57	Mensual	PLATAFORMA DIGITAL LISTA DE ASISTENCIA E INFORME MENSUAL	SE CUENTE CON LA MATERIA ADECUADA. NECESARIOS INSUMOS DE COCINA PERSONAL CAPACITADO	
PROPOSITO	BRINDANDO UN CONSTANTE COMEDOR ASISTENCIAL CUMPLIR CON LA MFTA AYUDA DENTRO DE LAS PARA PERSONAS EN PARA REDUCIR EL HAMBRE INSTALACIONES UN SERVICIO SITUACION VULNERABLES EN NUESTRO MUNICIPIO CALIDO Y ATENTO Y DISCAPACITADAS	ASISTENCIAL CUMPLIR CON LA MFTA EN PARA REDUCIR EL HAMBRE SITUACION VULNERABLES EN NUESTRO MUNICIPIO Y DISCAPACITADAS	EFICIENCIA	GESTION	TOTAL DE ADULTO MAYO 156 TOTAL DE PERSONAS CON DISCAPACIDAD 57	Mensual	PLATAFORMA DIGITAL LISTA DE ASISTENCIA E INFORME MENSUAL	QUE HAYA INSUMOS DE CALIDAD. CONTAR CON EL PRESUPUESTO PARA CUMPLIR CON LAS NECESIDAD DE LOS CIUDADANOS	
COMPONENTE	BRINDANDO UNA CONSTANTE COMEDOR ASISTENCIAL IMPLEMETAR MENUS A LAS AYUDA DENTRO DE LAS PARA PERSONAS EN NECESIDADES DE ALIMENTARIAS Y BENEFICIARIOS CON LAS CALIDO Y ATENTO DISCAPACITADAS	COMEDOR ASISTENCIAL IMPLEMETAR MENUS A LAS EN NECESIDADES DE ALIMENTARIAS Y BENEFICIARIOS CON LAS ADECUACIONES PERTINETNES	EFICIENCIA	GESTION	TOTAL DEL ADULTO MAYOR PERSONAS CON DISCAPACIDAD 57	Mensual	CONTAR CON UNA QUE LOS COMENSALES INSUMOS SUFICIENTES. TENGAN UNA MEJOR MATERIAL DE COCINA CALDO DE VIDA ADECUADOS		
ACTIVIDAD	SEGUIR MANTENIENDO LA COMEDOR ASISTENCIAL CUBRIR CON LAS NECESIDADES CUESTION ALIMENTARIA PARA PARA PERSONAS EN NECESIDADES ALIMENTARIAS LOS BENEFICIARIOS DE LOS SITUACION VULNERABLES Y DISCAPACITADOS COMEDORES	COMEDOR ASISTENCIAL CUBRIR CON LAS NECESIDADES ALIMENTARIAS CONSIDERANDO LAS NECESIDADES PERSONALES DE CADA COMENSAL	EFICIENCIA	GESTION	TOTAL DE ADULTO MAYOR 156 Y PERSONAS DISCAPACITADA 57	Mensual	PLATAFORMA DIGITAL LISTA DE ASISTENCIA E INFORME MENSUAL	QUE LOS COMENSALES TENGAN MEJOR CALIDAD DE VIDA	

Friscala



SISTEMA DIF TEPATITLAN

Programa presupuestario correspondiente al periodo: 7. 01- ENE-2025 AL 31-DIC-2025

MATRIZ DE INDICADORES PARA RESULTADOS

DEPENDENCIA: 010601 CADI

PROYECTO: 7 GUARDERIA

VIGENCIA DEL PROGRAMA: Del 02/01/2025 Al 31/12/2025

OBJETIVO: TENER LAS INSTALACIONES ADECUADAS, EL MATERIAL DIDACTICO, Y LAS AREAS DE RECREACION

JUSTIFICACION: TENER EL RECURSO NECESARIO PARA LAS ADECUACIONES NECESARIAS EN LA GUARDERIA

IMPACTO: MAYOR DESARROLLO EDUCATIVO DE LOS INFANTES DE MATERNAL Y PREESCOLAR DE NUESTRA GUARDERIA

MATRIZ DE INDICADORES

NIVEL	RESUMEN NARRATIVO	INDICADOR	DEFINICION	DIMENSION	TIPO	METODO CALC	FRECUENCIA	MEIOS	SUPUESTOS
OBJETIVO	TENER LAS INSTALACIONES ADECUADAS PARA LOS INFANTES RECREATIVAS DIDACTICO ADECUADO Y ALIMENTOS SALUDABLES	GUARDERIA EN TENER LAS CONDICIONES OPTIMAS PARA LOS AREAS MATERIAL RECREATIVAS ADECUADO Y ALIMENTOS SALUDABLES	MAESTRAS CAPACITADAS TENER EL MATERIAL DIDACTICO Y TENER OPTIMAS INSTALACIONES	EFICIENCIA	ESTRATEGICO	77 CADI NIÑAS Y NIÑOS DADOS DE ALTA EN PADRON 26 GUARDERIA CAIC NIÑAS Y NIÑOS DADOS DE ALTA EN EL PADRON 26 GUARDERIA DF PEQUEÑOS	Mensual		

Elena Z Lorena B

Priscila



SISTEMA DIF TEPATITLÁN

Programa presupuestario correspondiente al periodo: 7. 01- ENE-2025 AL 31-DIC-2025

MATRIZ DE INDICADORES PARA RESULTADOS

DEPENDENCIA: 010401 CASIM

PROYECTO: 8 CASIM UN LUGAR PARA LAS PERSONAS EN SITUACIÓN DE CALLE

VIGENCIA DEL PROGRAMA: Del 02/01/2025 Al 31/12/2025

OBJETIVO: TENER UN LUGAR EN BUENAS CONDICIONES PARA PERSONAS EN SITUACIÓN DE CALLE

JUSTIFICACION: TENER UN LUGAR OPTIMO DONDE LOS CIUDADANOS DE TEPATITLÁN JUNTO A SUS DELEGACIONES CUENTEN CON UN LUGAR PARA PERSONAS EN SITUACION DE CALLE

IMPACTO: DISMINUIR EL NUMERO DE PERSONAS EN SITUACION DE CALLES DANDO UN LUGAR DONDE DORMIR, BAÑO CALIENTE, INSTALACIONES ADECUADAS Y COMIDA

MATRIZ DE INDICADORES

NIVEL	RESUMEN NARRATIVO	INDICADOR	DEFINICION	DIMENSION	TIPO	METODO CALC	FRECUENCIA	MEDIOS	SUPUESTOS
OBJETIVO	TENER INSTALACIONES OPTIMAS CON UNA BUENA INFRAESTRUCTURA ALIMENTOS UN BAÑO DE AGUA CALIENTE	CASIM UN LUGAR PARA LAS PERSONAS CON BUENA SITUACION DE CALLE	TENER UN LUGAR OPTIMO PARA LAS PERSONAS QUE ESTAN EN SITUACION DE CALLE Y ALIEMENTOS	CALIDAD	ESTRATEGICO	PADRON DE PERSONAS EN SITUACION DE CALLE	Mensual		

Ly Elena Alvarez R.

Priscila



Dy Elena Flores R

